

KATALOG CZĘŚCI ZAMIENNYCH



RIMA POLSKA

45-130 Opole, ul. Kępska 12
tel. +48 77 402 82 25, fax +48 77 402 82 26
e-mail: biuro@rima-polska.pl
www.rima-polska.pl



CZĘŚCI PASUJĄCE DO CLAAS PRZYRZĄD ŻNIWNY



MERKATOR, SENATOR, MATADOR, CORSAR, MERCUR, COSMOS, COMPACT, COLUMBUS, EUROPA

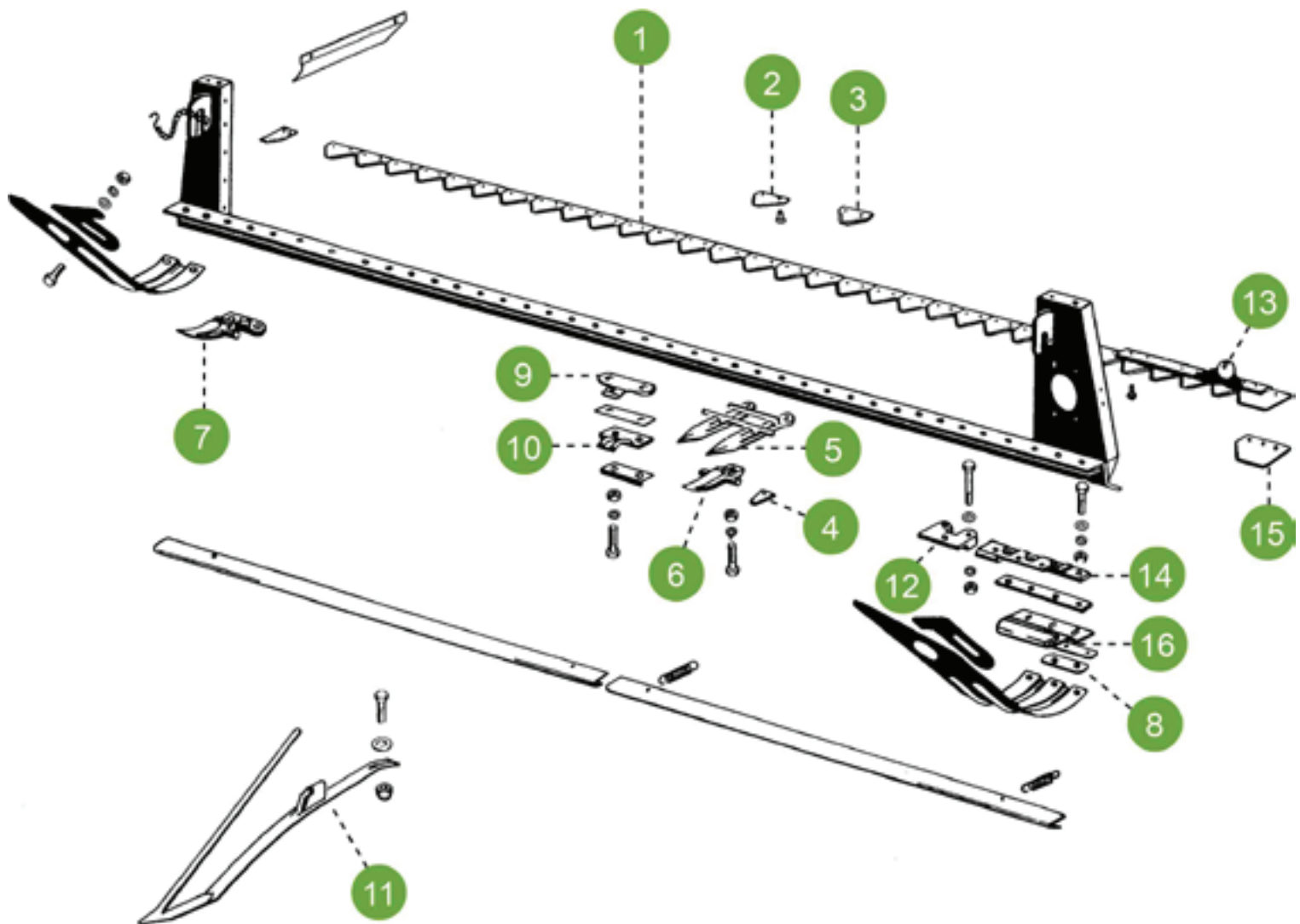

1	611206.3 / 1576000	Kosa 3,60 m z główką 611217.0	na bagnet podwójny 676235.2
	610646.1 / 1560000	Kosa 3,60 m z główką 522190.0	na bagnet pojedynczy 522182.0
	611207.3 / 6112073	Kosa 4,20 m z główką 522190.0	na bagnet podwójny 676235.2



Kosa na nożyki dolno nacinane

611210.2 / 1597040 Kosa 3,00 m z główką 611217.0

611211.2 / RM10-033 Kosa 3,60 m z główką 611217.0



Kosa na nożyki górno nacinane

2	611203.1 / 1589010	Nóż kosy	górno nacinany
---	---------------------------	----------	----------------









3	522187.0 / 1565000	Nóż kosy	dolno nacinany
---	---------------------------	----------	----------------



4	522184.1 / 1547000	Stalka	na bagnet pojedynczy
---	---------------------------	--------	----------------------



Nr	Numer części	Nazwa części	Wymiary i uwagi	
5	626295.1 / 1580500 676235.4 / 1580500	Bagnet podwójny		
6	522182.1 / 1544000	Bagnet pojedynczy		
7	626296.1 / 1582500	Bagnet końcowy		
8	522181.1 / 1550000	Płytką		
9	626749.1 / 1584500 676236.0 / 1584000	Docisk kosy Docisk kosy	od nr hederu 70100051 od nr hederu 70200358 (wysoki prześwit) do nr hederu 70100050 do nr hederu 70200357 (niski prześwit)	
10	500053.0 / 1549000	Docisk kosy	na bagnet pojedynczy	
11	626299.1 / 1538500 610294.4 / 1538000	Podbieracz Podbieracz	do niskiego cięcia	

12	626748.1 / 1610200	Docisk kosy	od nr hederu 70100051 od nr hederu 70200358 (wysoki prześwit)
	613017.2 / 1610000	Docisk kosy	do nr hederu 70100050 do nr hederu 70200357 (niski prześwit)



13	522190.0 / 1571000	Główka kosy na 2,55, 3,00 i 3,60 m	na bagnet pojedynczy
----	---------------------------	------------------------------------	----------------------



13	611217.0 / 1597030	Główka kosy na 2,55, 3,00 i 3,60 m	na bagnet podwójny
----	---------------------------	------------------------------------	--------------------



13	603872.0 / 1597020	Główka kosy	
----	---------------------------	-------------	--



14	610071.0 / 1577010	Prowadzenie noża	na bagnet pojedynczy
	610070.0 / 1577000	Prowadzenie noża	na bagnet podwójny



15	616998.0 / 1606980	Płytką początkową	
----	---------------------------	-------------------	--



15	522189.0 / 1572000	Płytką początkową	
----	---------------------------	-------------------	--



16	611220.1 / 1576100	Docisk kosy	na bagnet pojedynczy
	611221.0 / 1576150	Docisk kosy	na bagnet podwójny



CZĘŚCI PASUJĄCE DO CLAAS PRZYRZĄD ŻNIWNY

MERKATOR, SENATOR, MATADOR, CORSAR, MERCUR, COSMOS, COMPACT, COLUMBUS, EUROPA

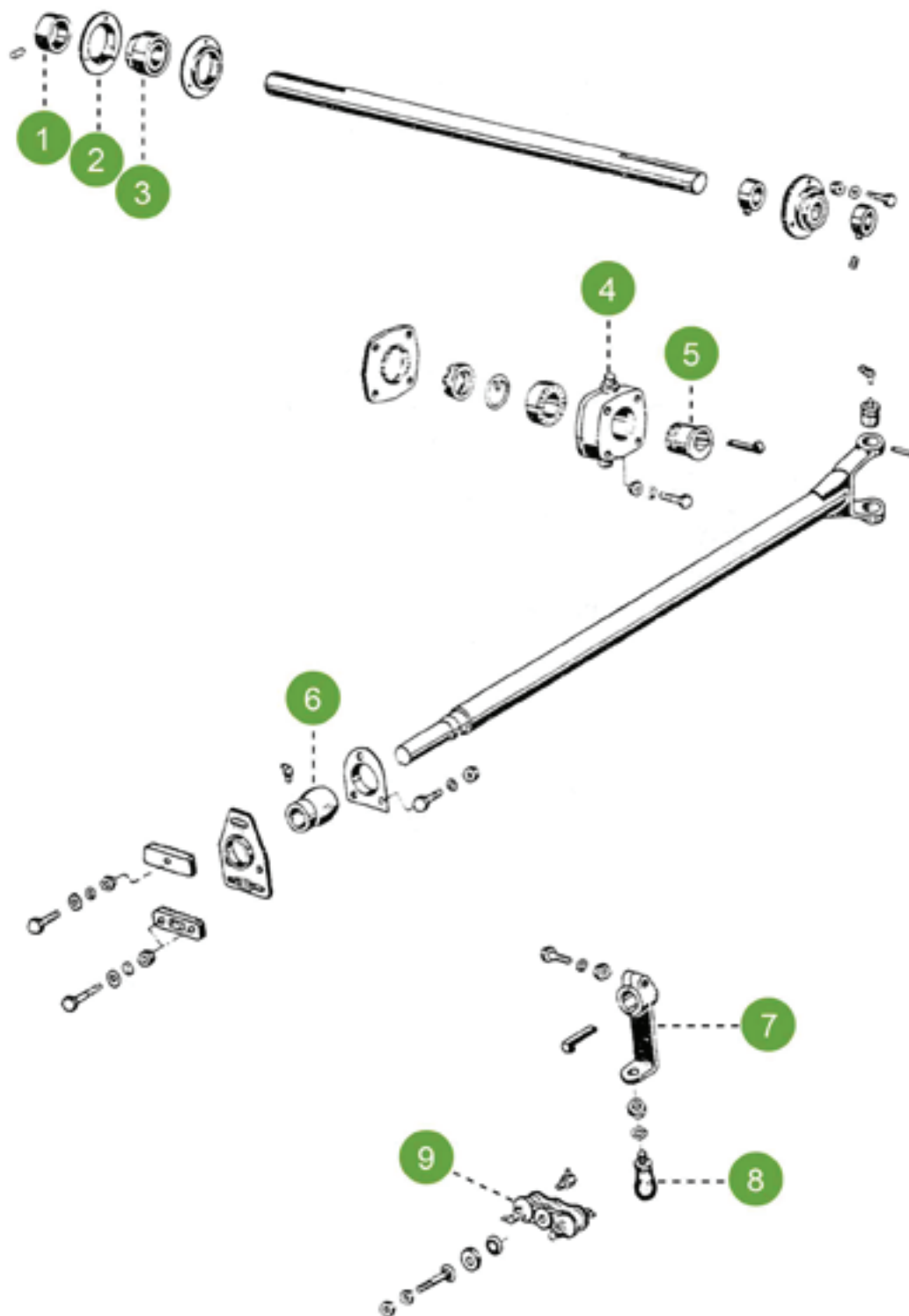

1	616067.0 / 4071070	Pierścień łożyska
---	---------------------------	-------------------



2	616068.0 / 4078070	Ośłona łożyska
---	---------------------------	----------------



3	616066.0 / 4070072	Łożysko
---	---------------------------	---------



4	610358.0 / 6103580	Obudowa
---	---------------------------	---------



5	610357.1 / 6103571	Piasta
---	---------------------------	--------



6	613308.0 / 6133080	Tuleja 35Φ
---	---------------------------	------------



7	613307.1 / 6133071	Ramię napędu kosy
---	---------------------------	-------------------



8	610321.0 / 1577030	Szpilka
---	---------------------------	---------



9	610322.1 / 6103221	Łącznik główki kosy
---	---------------------------	---------------------



CZĘŚCI PASUJĄCE DO CLAAS PRZYRZĄD ŻNIWNY

LEXION / MEDION / DOMINATOR

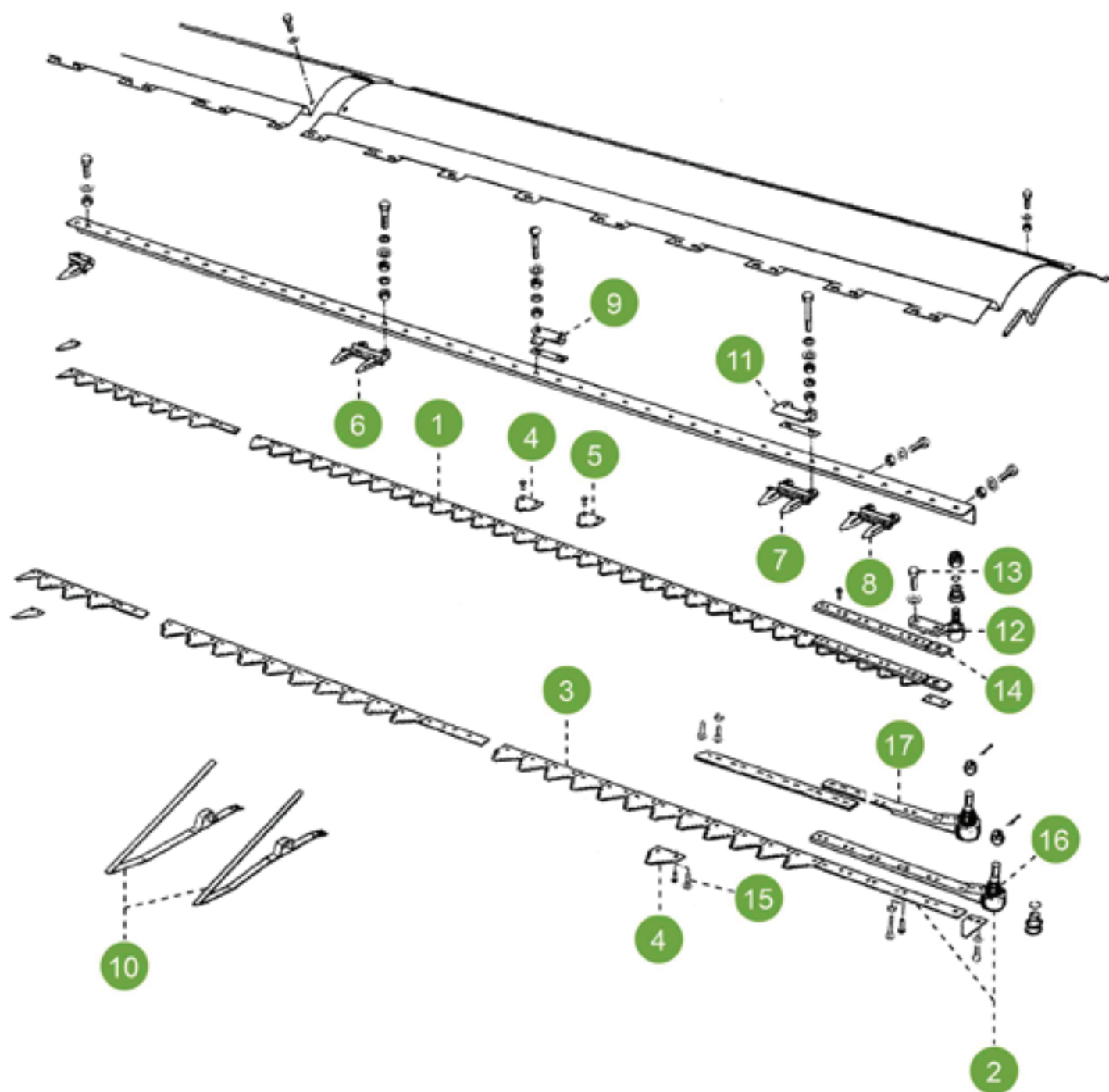

1	611229.3 / 1599020	Kosa 3,60 m z listwą 626755.0	ilość noży 48 + 1/2
	611222.3 / 1602000	Kosa 3,90 m z listwą 626755.0	ilość noży 52 + 1/2
	611022.2 / 1603000	Kosa 4,20 m z listwą 626755.0	ilość noży 56 + 1/2
	611213.3 / 1606000	Kosa 4,50 m z listwą 626755.0	ilość noży 60 + 1/2
	611214.3 / 1607020	Kosa 5,10 m z listwą 626755.0	ilość noży 68 + 1/2
	611215.2 / RM10-116	Kosa 5,70 m z listwą 626755.0	ilość noży 76 + 1/2

















2	630936.1 / 1606450	Kosa 3,90 m z główką 626411.1	ilość noży 1/2 + 52 + 1/2
	616451.1 / 1606500	Kosa 4,50 m z główką 626411.1	ilość noży 1/2 + 60 + 1/2
	616481.1 / RM10-641	Kosa 5,10 m z główką 626411.1	ilość noży 1/2 + 68 + 1/2
	626615.1 / 1607050	Kosa 5,40 m z główką 626411.1	ilość noży 1/2 + 72 + 1/2
	670426.2 / 1607100	Kosa 6,00 m z główką 626411.1	ilość noży 1/2 + 80 + 1/2
	670405.2 / 1607220	Kosa 6,60 m z główką 626411.1	ilość noży 1/2 + 88 + 1/2
	670419.3 / 1607250	Kosa 7,50 m z główką 626411.1	ilość noży 1/2 + 100 + 1/2
	670429.3 / RM10-278	Kosa 9,00 m z główką 626411.1	ilość noży 1/2 + 120 + 1/2



3	670450.0 / 1607110	Kosa 6,00 m bez główki	ilość noży 1/2 + 80 + 1/2
	670423.0 / 1607230	Kosa 6,60 m bez główki	ilość noży 1/2 + 88 + 1/2
	670248.0 / RM10-154	Kosa 7,50 m bez główki	ilość noży 1/2 + 100 + 1/2
	670469.0 / RM10-546	Kosa 9,00 m bez główki	ilość noży 1/2 + 120 + 1/2



Nr	Numer części	Nazwa części	Wymiary i uwagi	
4	611203.1 / 1589010	Nóż kosy	górnio nacinany	
5	522187.0 / 1565000	Nóż kosy	dolno nacinany	
6	626295.1 / 1580500 676235.4 / 1580000	Bagnet podwójny		
7	676249.2 / 1580500	Bagnet podwójny		
8	626294.0 / 1580500	Bagnet skrajny		
9	626749.1 / 1584500	Docisk kosy	od nr hederu 70100051 od nr hederu 70200358 (wysoki prześwit)	
	676236.0 / 1584000	Docisk kosy	do nr hederu 70100050 do nr hederu 70200357 (niski prześwit)	

10	626299.1 / 1538500 610294.4 / 1538000	Podbieracz Podbieracz	do niskiego cięcia	
11	626748.1 / 1610200 613017.2 / 1610000	Docisk kosy Docisk kosy	od nr hederu 70100051 od nr hederu 70200358 (wysoki prześwit) do nr hederu 70100050 do nr hederu 70200357 (niski prześwit)	 
12	100144.0 / 1615000	Przegub		
13	236056.0 / 5170180	Śruba M12x25		
14	626755.0 / 1609000	Listwa mocująca 676231.0		
15	237663.0 / 1594000 237054.0 / 1609050 235463.0 / 1594100 235464.0 / 1609100	Nit (główka płaska) Nit (główka płaska) Nit (główka kulista) Nit (główka kulista)	6 x 17 6 x 30 6 x 18 6 x 28	
16	626411.1 / 1609020	Główka kosy 670406.1		
17	666743.1 / 1609040	Główka kosy		

CZĘŚCI PASUJĄCE DO CLAAS PRZYRZĄD ŻNIWNY

LEXION / MEDION / DOMINATOR

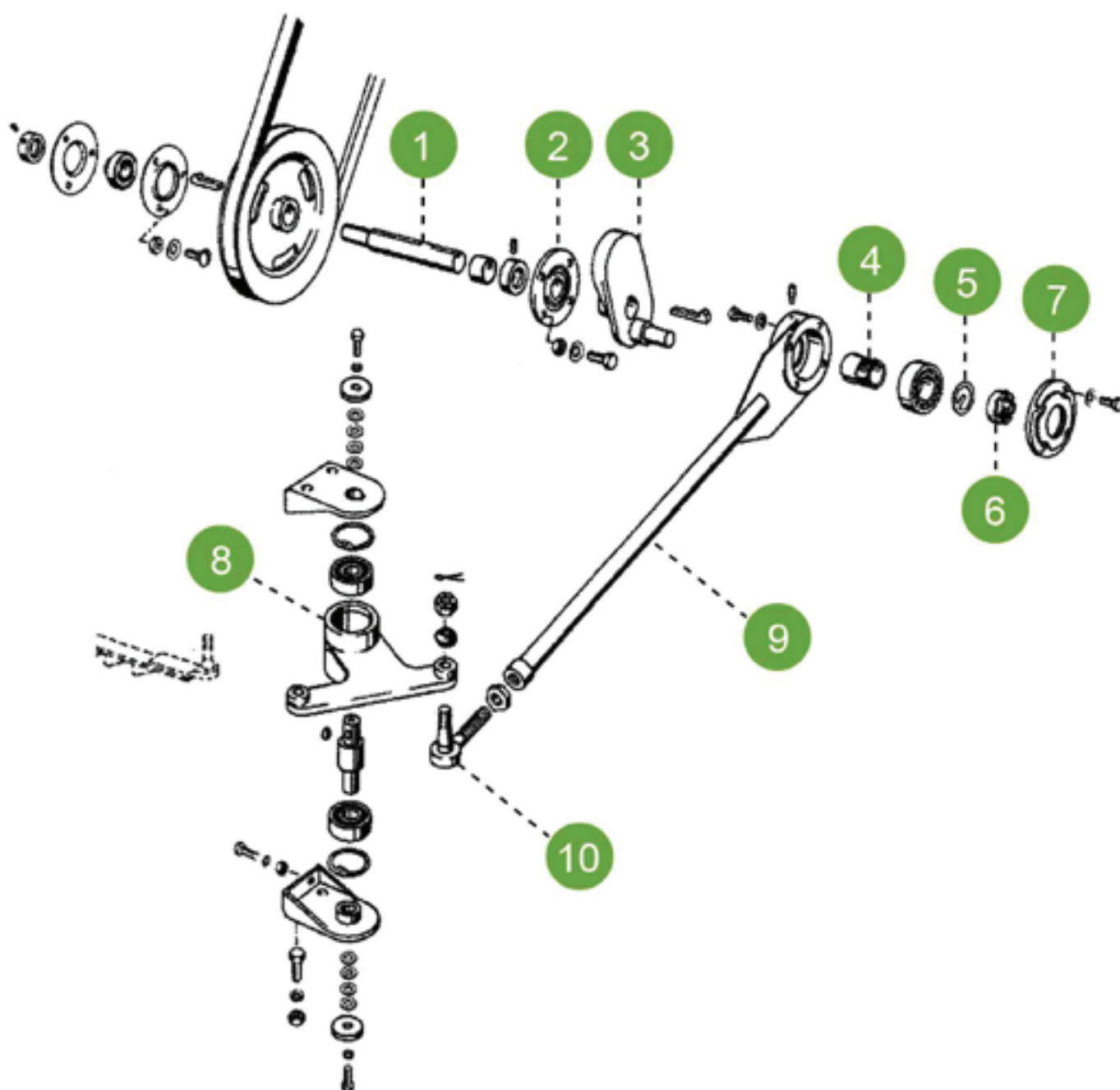

1	676298.0 / 1616200	Walek	D 35x225
---	---------------------------	-------	----------



2	676304.0 / 1694000	Łożysko z obudową	B 35
---	---------------------------	-------------------	------



3	676289.0 / 1615250	Wspornik	B 35
---	---------------------------	----------	------



4	239127.1 / 1699810	Tuleja	
---	---------------------------	--------	--



8	500894.0 / 1699830	Pierścień	35
---	---------------------------	-----------	----



6	500892.1 / 1699820	Nakrętka koronowa	M 35x1,5
---	---------------------------	-------------------	----------



7	680795.0 / 6807950	Obudowa
---	---------------------------	---------



8	673347.0 / 1615300	Ramię targańca
---	---------------------------	----------------



9	680794.0 / 6807940	Targaniec długi
	680793.0 / 6807930	Targaniec krótki



10	670098.0 / 1615100	Przegub
----	---------------------------	---------



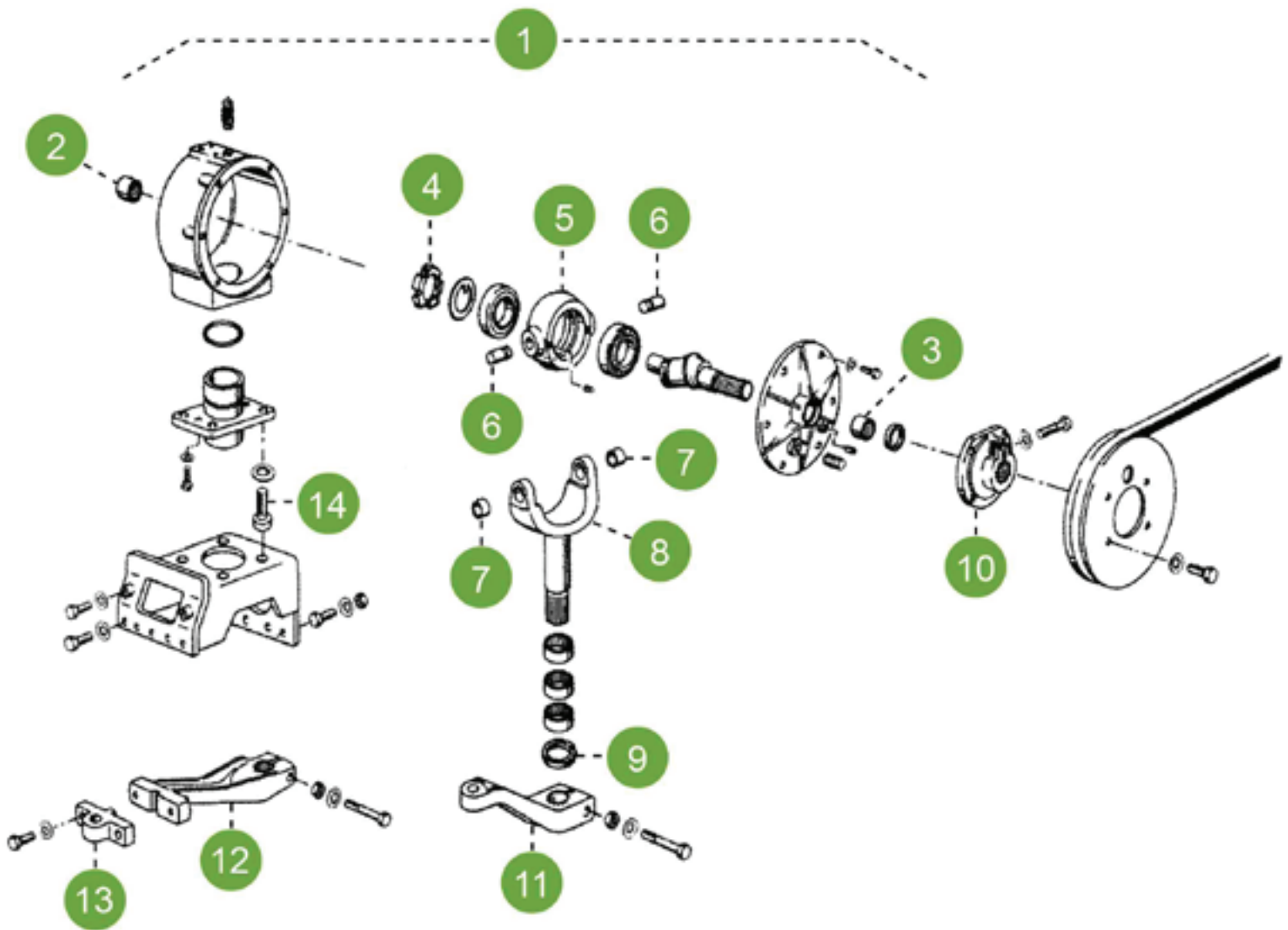

CZĘŚCI PASUJĄCE DO CLAAS HEDER - PRZEKŁADNIA KĄTOWA

LEXION / MEDION / DOMINATOR





1	643656.1 / 1616400	Przekładnia kątowna kompletna	
---	---------------------------	-------------------------------	--

2	234491.0 / 4309500	Łożysko	
---	---------------------------	---------	---







3	238624.0 / 4306520	Łożysko	
---	---------------------------	---------	---

4	649990.0 / 1616403	Nakrętka	M55x1,5 
---	---------------------------	----------	--

5	643402.0 / 1616401	Obudowa	
---	---------------------------	---------	---

6	643404.0 / 1616402	Sworzeń	D22x42,5 
---	---------------------------	---------	---







7	643628.0 / 1616404	Tuleja	22x28x20 
---	---------------------------	--------	---

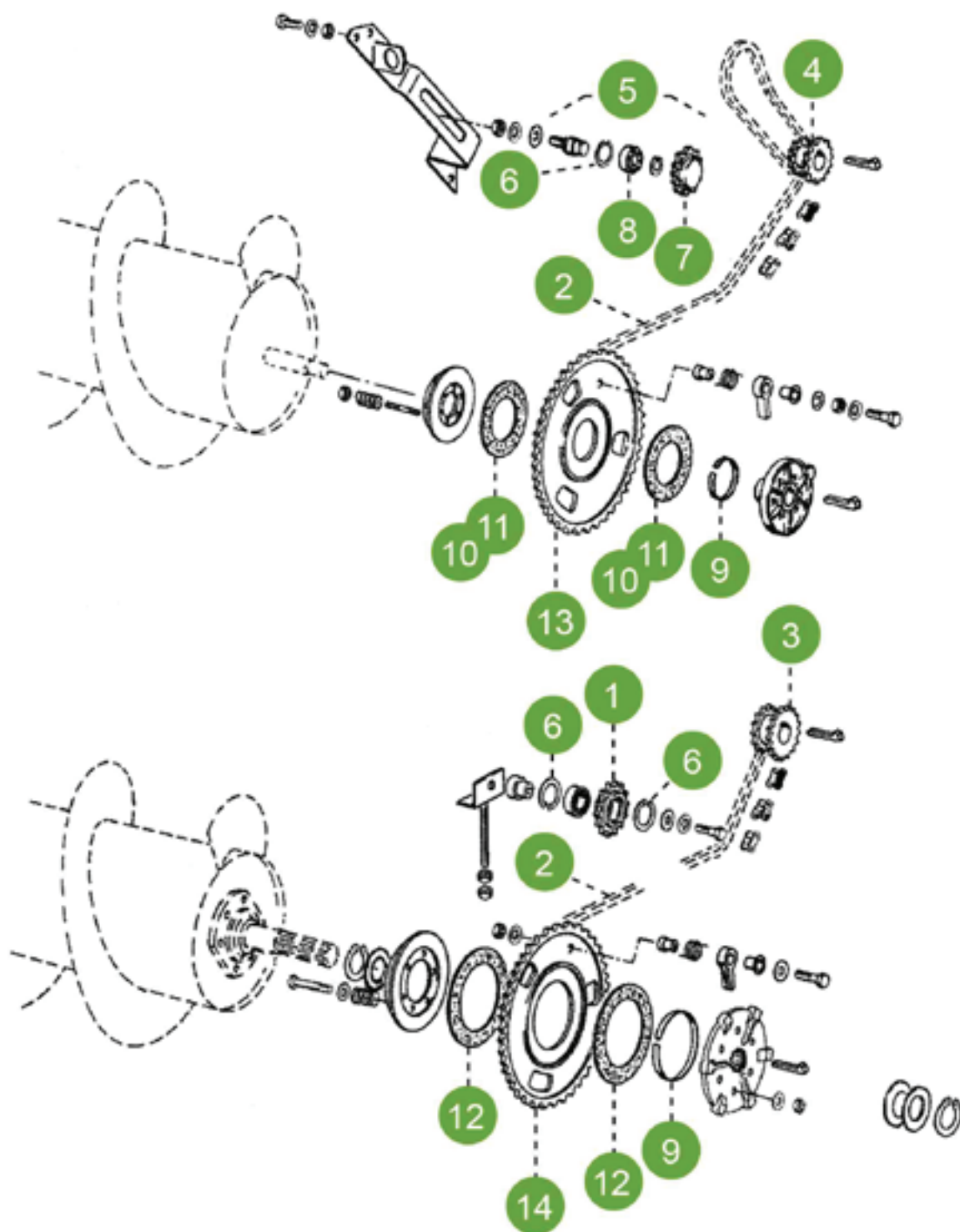



Nr	Numer części	Nazwa części	Wymiary i uwagi	
8	643403.1 / 1616406	Widelki 637998.0		
9	215338.0 / 4402520	Uszczelniacz	45x62x7	
10	670401.1 / 1616420	Piasta	tylko przy przekładni 643656.3	
	669925.1 / 1616480	Piasta	tylko do wzmocnionej przekładni 637534.1	
11	648116.2 / 1616500	Ramię napędu kosy	tylko MEGA / MEDION / DOMINATOR hedery do 5,10 m	
12	670392.3 / 1616550	Ramię napędu kosy	tylko przy przekładni 643656.2	
	626931.0 / 1616580	Ramię napędu kosy	tylko do wzmocnionej przekładni 637534.0	
13	670395.3 / 1607500	Mocowanie główki kosy	dla ramion napędu kosy nr kat. 670392.3 i 626931.0	
14	215351.1 / 1616350	Śruba przekładni	M18 x 2 x 45 DIN912	

CZĘŚCI PASUJĄCE DO CLAAS HEDER - NAPĘD ŚLIMAKA

LEXION / MEDION / DOMINATOR



1	818767.0 / 1940600	Koło zębate 14Z	LEXION 4,50 - 9,00m 14Zx19,05x11,68	
2	767203.0 / 5055095	Łańcuch rolkowy	19,05 rozst., 94 ogniw LEXION 4,50-9,00 m	
	650174.0 / 5055094	Łańcuch rolkowy	19,05 rozst., 94 ogniw MEGA / MEDION / DOMINATOR 3,90-5,10 m	
	767204.0 / 5055109	Łańcuch rolkowy	19,05 rozst., 109 ogniw MEGA / MEDION / DOMINATOR 6,00-9,00 m	
3	754009.0 / 1635050	Koło zębate podwójne	LEXION 4,50-9,00 m 13Z/15Z 1x19,05	
4	645333.1 / 1677350	Koło zębate podwójne	MEGA / MEDION / DOMINATOR D86,9x38,5	
5	503995.1 / 1635110	Koło zębate kpl. 14Z	MEGA / MEDION / DOMINATOR	
6	235181.0 / 5151470	Pierścień	47x1,75	

7	503937.2 / 1635100	Koło zębate 14Z Φ 47	MEGA / MEDION / DOMINATOR	
8	235872.0 / 4174010	Łożysko	6204-RS	
9	648525.0 / 1674520	Pierścień	MEGA / MEDION / DOMINATOR do 4,50 m Φ zewnętrzne 80 mm\	
	819809.3 / 1678552	Pierścień	LEXION / MEGA / MEDION / DOMINATOR 5,10 m - 9,00 m Φ zewnętrzne 130 mm	
10	610330.0 / 1675050	Okładzina cierna		
11	619510.1 / 1675100	Okładzina cierna	MEGA / MEDION / DOMINATOR do 4,50 m Φ zewnętrzne 80 mm	

12	648507.1 / 1675150	Okładzina cierna	LEXION / MEGA / MEDION / DOMINATOR 5,10 m - 9,00 m Φ zewnętrzne 130 mm
----	---------------------------	------------------	--



13	670145.3 / 1678500	Koło zębate	56Z
----	---------------------------	-------------	-----



14	645932.1 / 1675030	Koło zębate	56Z
----	---------------------------	-------------	-----









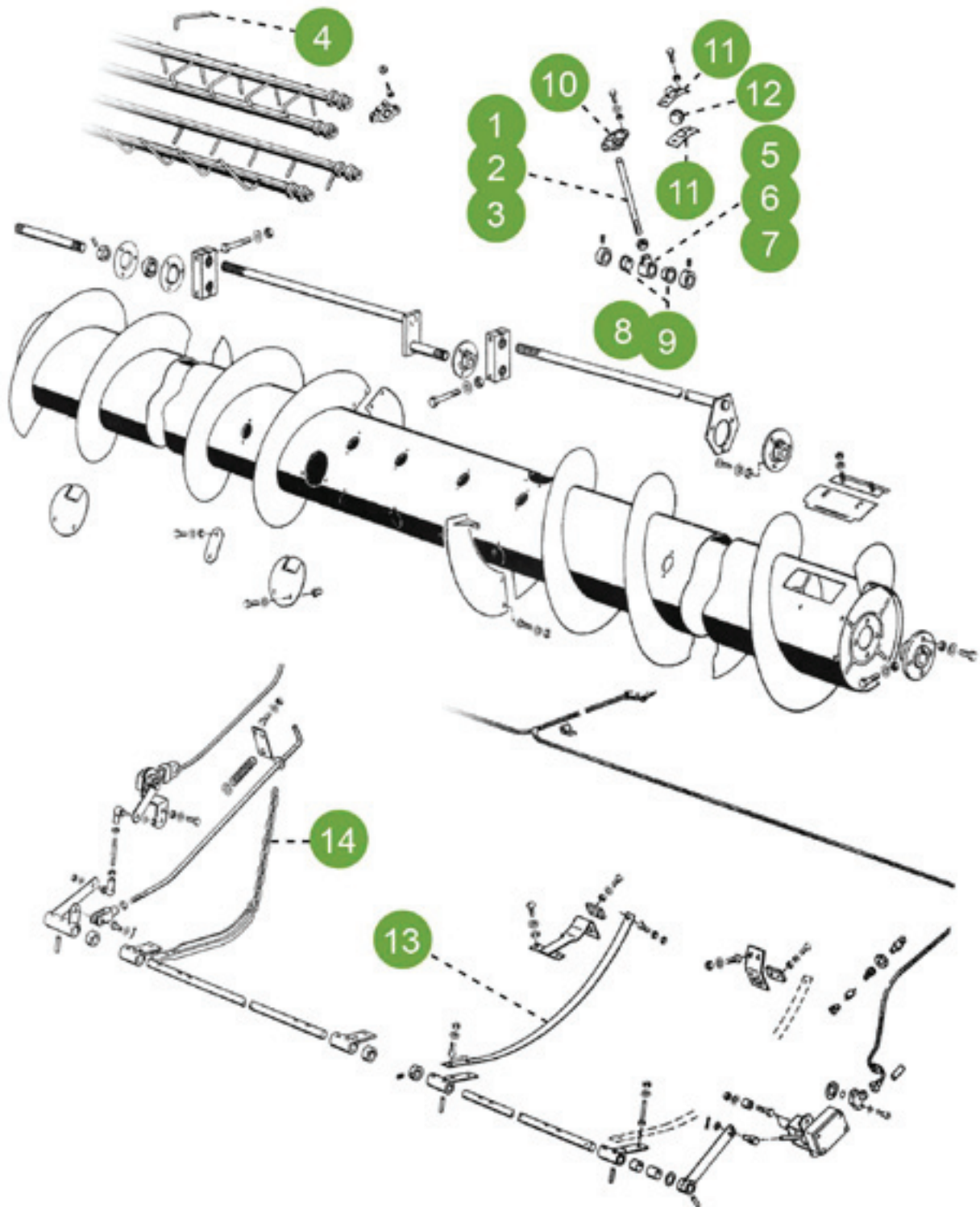







CZĘŚCI PASUJĄCE DO CLAAS HEDER - ŚLIMAK / AUTOCONTUR



LEXION / MEDION / DOMINATOR



Nr	Numer części	Nazwa części	Wymiary i uwagi
1	648068.3 / 1627100	Palec ślimaka	16x245 mm 
2	603759.1 / 1627000	Palec ślimaka	16x205 mm 
3	676143.0 / 1620000	Palec ślimaka	12x210 mm 
4	610434.2 / 1669000	Palec podajnika	
5	670199.0 / 1628100	Uchwyt palca	do palca 16 mm otwór 25 mm 
6	645830.1 / 1628150	Uchwyt palca	do palca 16 mm otwór 30 mm 
7	670481.0 / 1622000	Uchwyt palca	do palca 12 mm otwór 25 mm 

Nr	Numer części	Nazwa części	Wymiary i uwagi	
8	008553.0 / 1628120	Tuleja plastikowa	do 645830.1	
9	008543.0 / 1628110	Tuleja plastikowa	do 670199.0	
10	603754.2 / 1629000	Prowadnica palca 777199.0	do palca 16 mm	
11	610492/3 / 610492	Gniazdo prowadnic kpl.		
12	610489.0 / 1623000	Gałka	12 mm	
13	650900.0 / 1616600	Listwa czujnika	heder standardowy	
14	753029.0 / 1608500	Listwa	Składany heder vario: LEXION	

CZĘŚCI PASUJĄCE DO CLAAS NAPĘD MOTOWIDEŁ

LEXION / MEDION / DOMINATOR

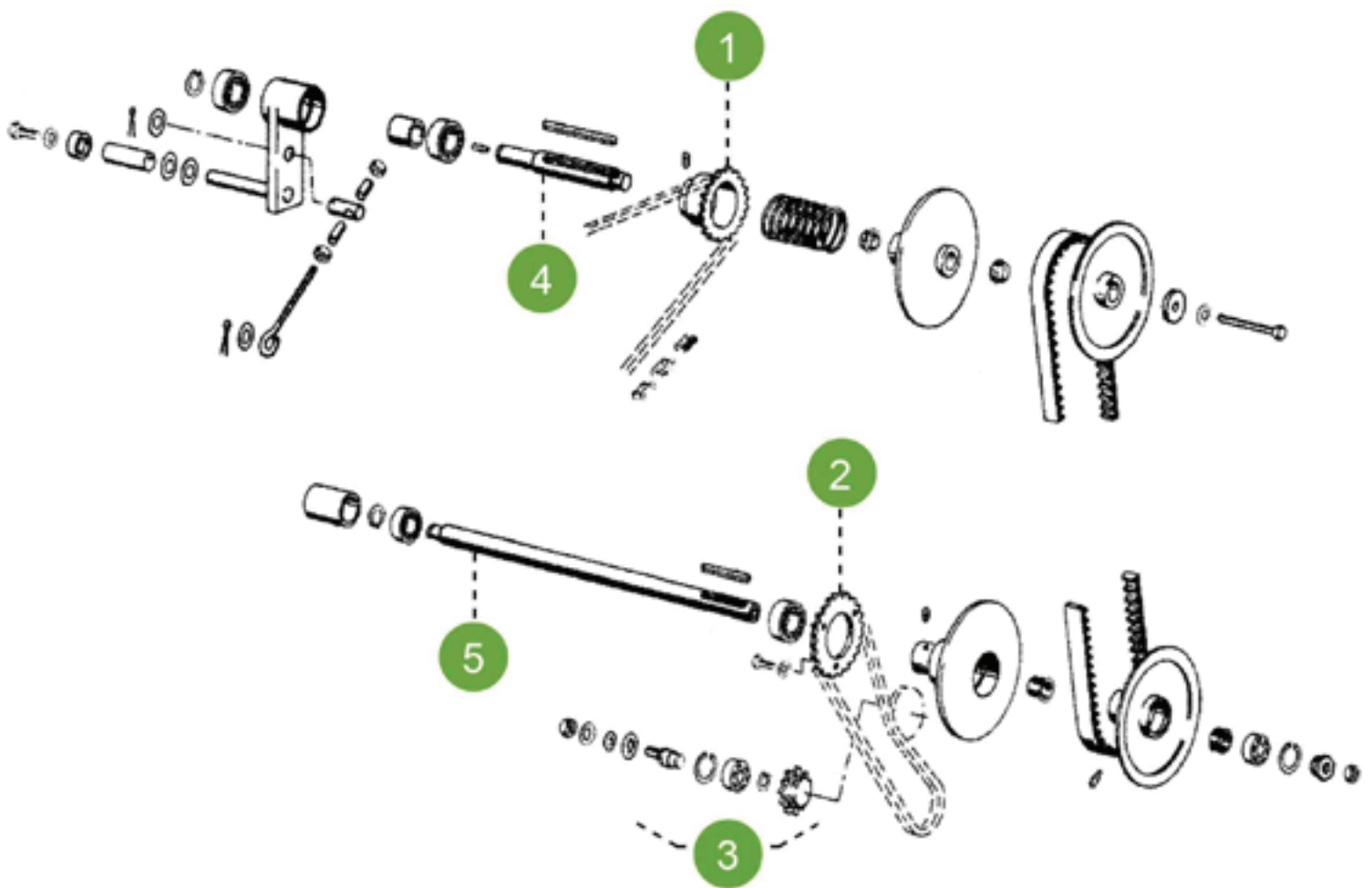

1	629982.1 / 1677400	Koło zębate	19Z D103,2x57
---	---------------------------	-------------	---------------



2	670203.0 / 1677250	Koło zębate	24Z
---	---------------------------	-------------	-----



3	673329.1 / 1677250	Koło zębate kpl.	15Z
---	---------------------------	------------------	-----



4	670214.1 / 1677450	Wałek	Φ 30 mm, 224 mm długość
---	---------------------------	-------	-------------------------









5	670201.2 / 1677500	Wałek	R30,2x6x656
---	---------------------------	-------	-------------

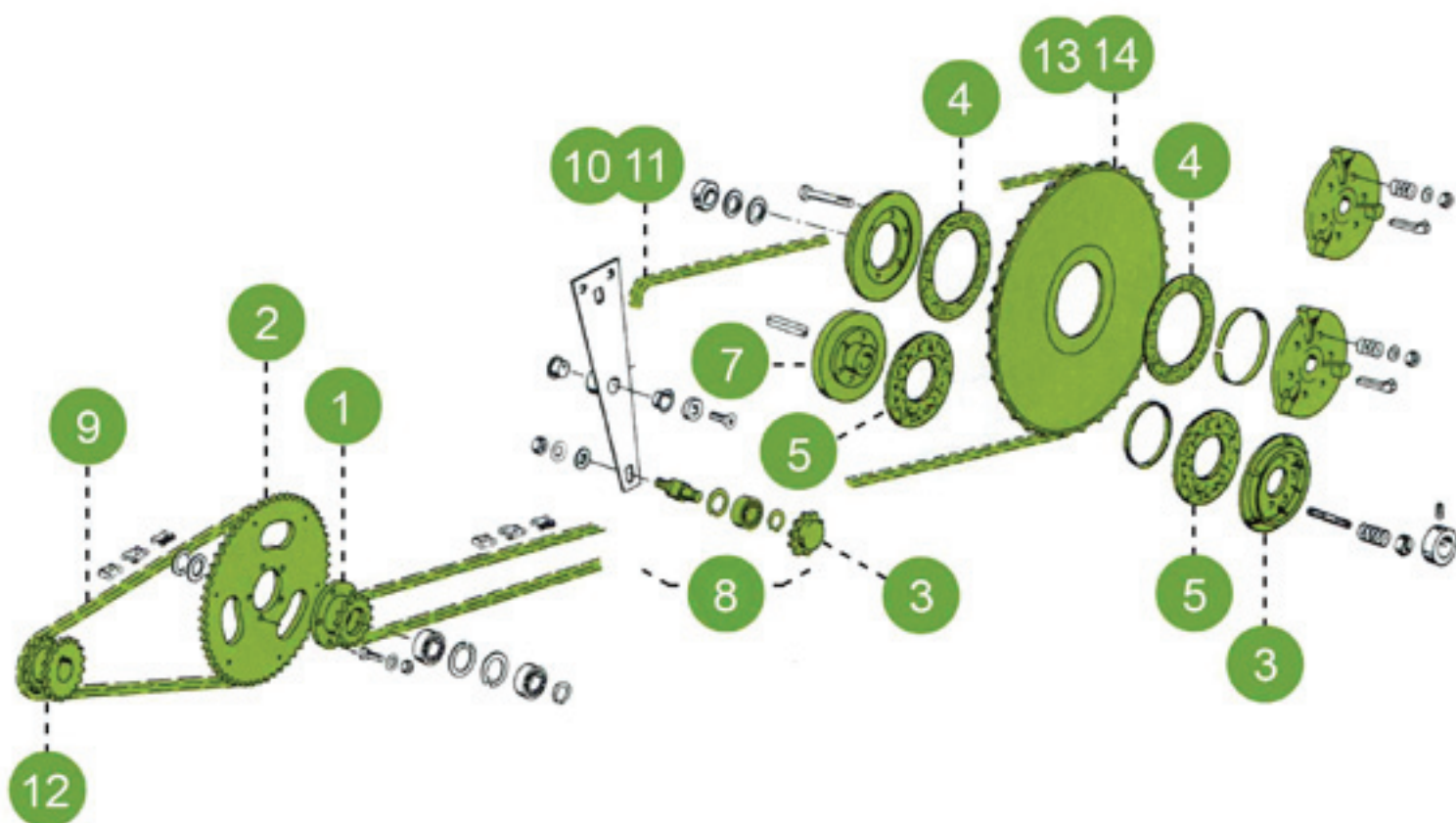





CZĘŚCI PASUJĄCE DO CLAAS NAPĘD MOTOWIDEŁ

LEXION / MEDION / DOMINATOR



1	753534.0 / 1677290	Koło zębate z piastą 14Z	LEXION / MEGA / MEDION / DOMINATOR 
2	753533.0 / 1677280	Koło zębate 58Z	LEXION / MEGA / MEDION / DOMINATOR 
3	670128.0 / 1674550	Pokrywa sprzęgła	MEGA / MEDION / DOMINATOR 3,60 – 5,10 m 
4	648507.1 / 1675150	Okładzina cierna	LEXION / MEGA / MEDION / DOMINATOR 5,10 m - 9,00 m Φ zewnętrzne 130 mm 
5	619510.1 / 1675100	Okładzina cierna	MEGA / MEDION / DOMINATOR do 4,50 m Φ zewnętrzne 80 mm 
6	673309.2 / 1677320	Koło zębate	MEGA / MEDION / DOMINATOR 

Nr	Numer części	Nazwa części	Wymiary i uwagi	
7	670161.1 / 6701611	Piasta sprzęgła	MEGA / MEDION / DOMINATOR 3,60 – 5,10 m otwór 30 mm	
8	673329.1 / 1677300	Koło zębate kpl.	15Z	
9	670229.2 / 5035072	Łańcuch rolkowy	15,875 rozst., 52 ogniw LEXION / MEDION / DOMINATOR 3,90-9,00 m	
10	626783.0 / 5035212	Łańcuch rolkowy	15,875 rozst., 212 ogniw LEXION 3,90-9,00 m	
11	648166.0 / 5035194	Łańcuch rolkowy	15,875 rozst., 194 ogniw MEGA / MEDION / DOMINATOR 3,60-7,50 m	

Nr	Numer części	Nazwa części	Wymiary i uwagi
12	648119.0 / 1677600	Koło zębate podwójne	14 Z – 17 Z, 35 mm średnica wewnętrzna Φ LEXION / MEDION / DOMINATOR od 6,00 m



13	614974.3 / 1677260	Koło zębate	86 Z, 130 mm średnica wewnętrzna Φ LEXION / MEDION / DOMINATOR od 6,00 m
----	---------------------------	-------------	--



14	614992.2 / 1677230	Koło zębate	43 Z (86 Z), 85 mm średnica wewnętrzna Φ MEGA / MEDION / DOMINATOR od 5,10 m
----	---------------------------	-------------	--



CZĘŚCI PASUJĄCE DO CLAAS NAPĘD MOTOWIDEŁ

LEXION / MEDION / DOMINATOR

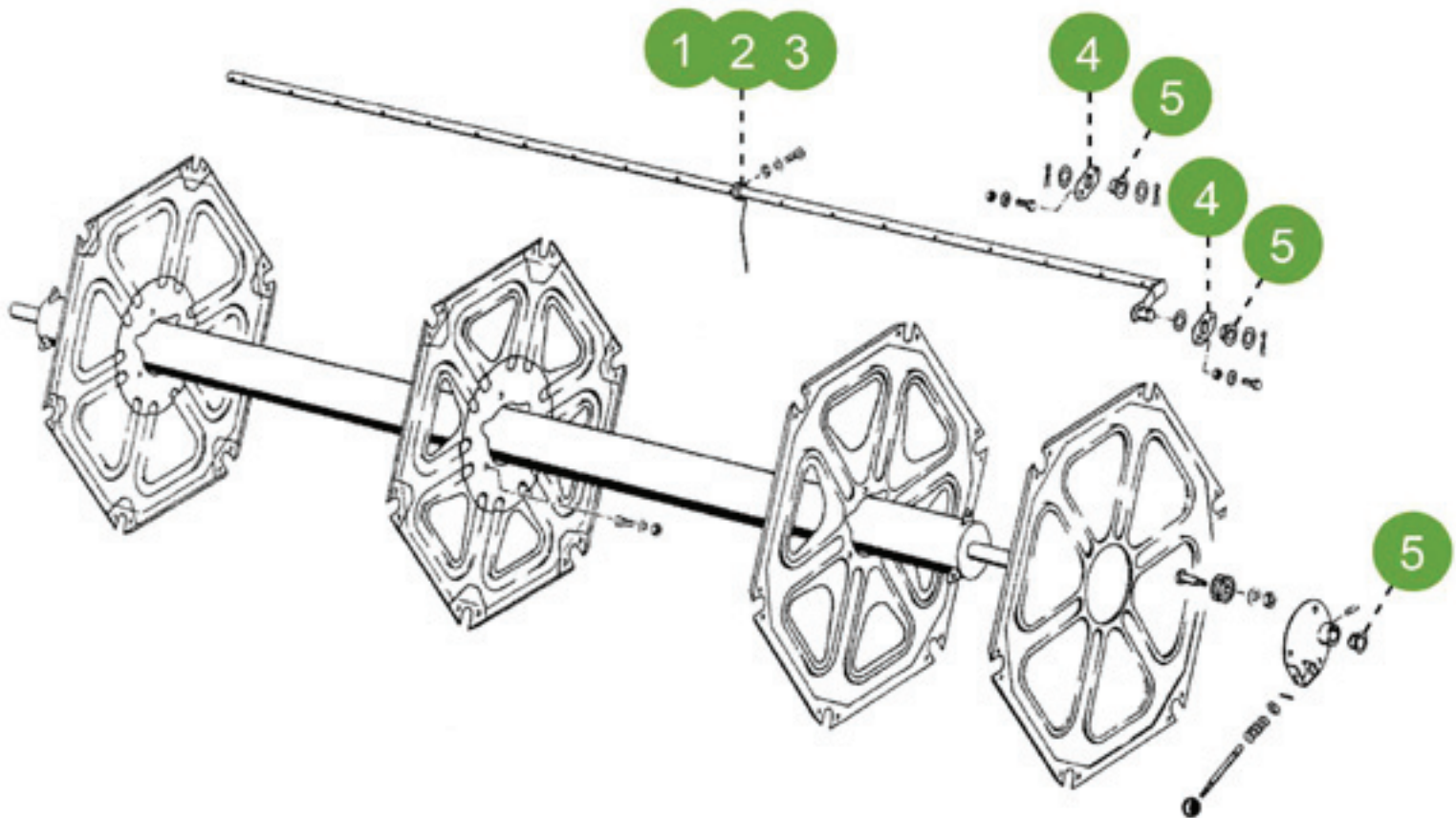

1	690309.1 / 1677020	Palec sprężynowy
---	---------------------------	------------------

MEGA / MEDION / DOMINATOR



2	626987.0 / 1677050	Palec sprężynowy
---	---------------------------	------------------

LEXION



3	650500.0 / 1677040	Palec sprężynowy
---	---------------------------	------------------

MEGA / MEDION / DOMINATOR



4	626511.0 / 1677166	Nakładka
	677883.0 / 1677160	Nakładka

LEXION

MEGA / MEDION / DOMINATOR



5	626510.0 / 1677165	Tuleja
	677876.0 / 1677150	Tuleja

LEXION

MEGA / MEDION / DOMINATOR



CZĘŚCI PASUJĄCE DO CLAAS

PROWADNICE ŁAŃCUCHOWE W PRZENOŚNIKU POCHYŁYM

LEXION / MEGA / MEDION / DOMINATOR

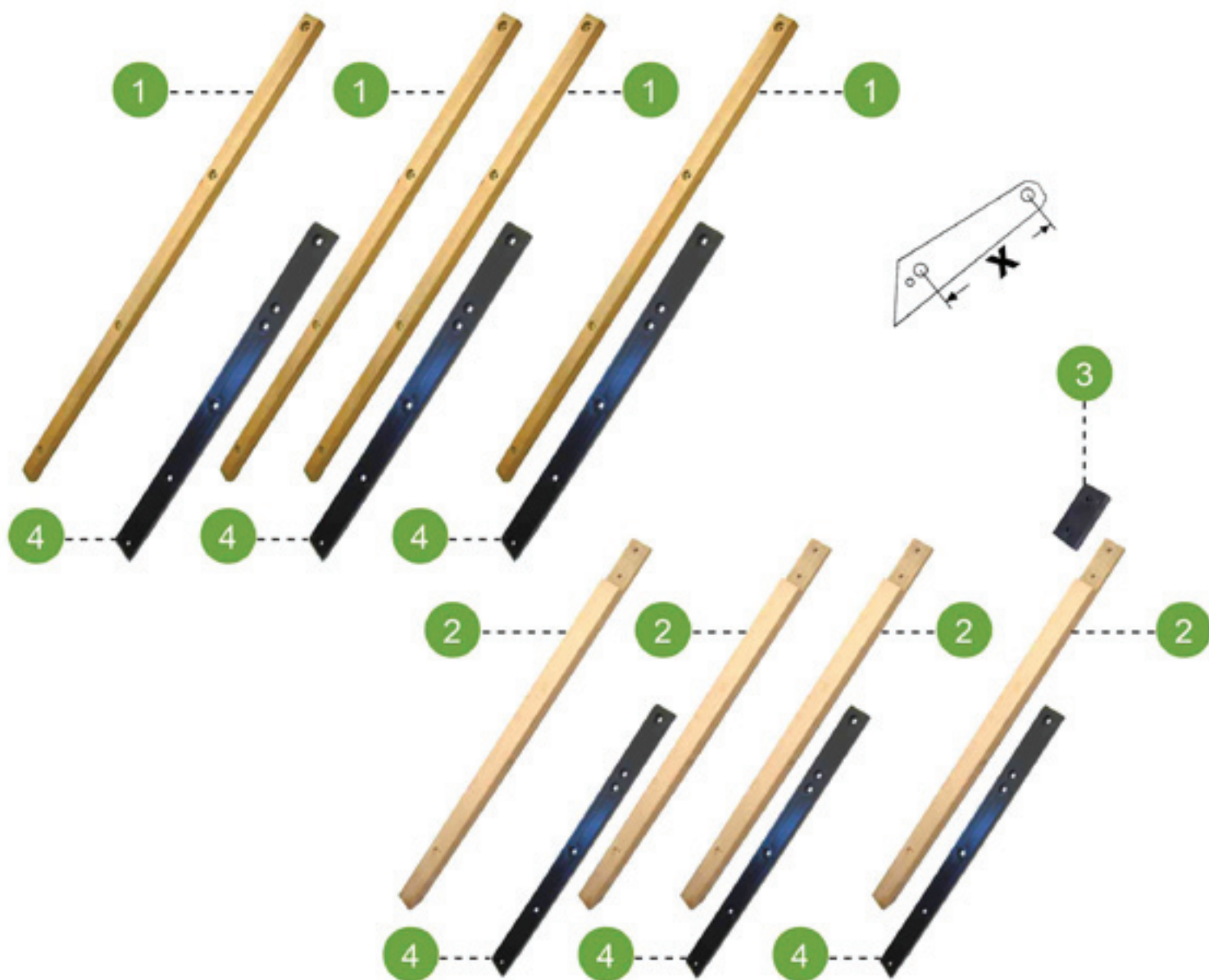

Nr	Numer części	Nazwa części	Wymiary i uwagi	
1	518041.0 / 5180410	Listwa drewniana	729 mm	LEXION 600
	518042.0 / 5180420	Listwa drewniana	433 mm	LEXION 600
	765970.0 / 1751370	Listwa drewniana	1280 mm	LEXION 580-510 LEXION II 480-410
	630409.1 / 1751350	Listwa drewniana	1340 mm	LEXION
	615891.0 / 1751300	Listwa drewniana	1287 mm	MEGA 360, 350 / MEGA II MEDION / DO VX
	645098.1 / 1727600	Listwa drewniana	1210 mm	X = 1463 mm
	650867.0 / 1727800	Listwa drewniana	1130 mm	X = 1306 mm
	680575.0 / 1725000	Listwa drewniana	850 mm	DOMINATOR 80, 85
2	680103.1 / 1727550	Listwa drewniana	1000 mm	X = 1177 mm
3	680576.0 / 1727560	Nakładka		X = 1177 mm
4	630570.0 / 1751400	Listwa plastikowa	444 mm	LEXION / MEGA MEDION / DO VX
	603612.2 / 1727500	Listwa plastikowa	730 mm	X = 1463 mm X = 1177 mm
	650686.0 / 1727700	Listwa plastikowa	670 mm	X = 1306 mm tylko do MEGA I i DOMINATOR

CZĘŚCI PASUJĄCE DO CLAAS ŁAŃCUCHY PRZENOŚNIKA



LEXION 600

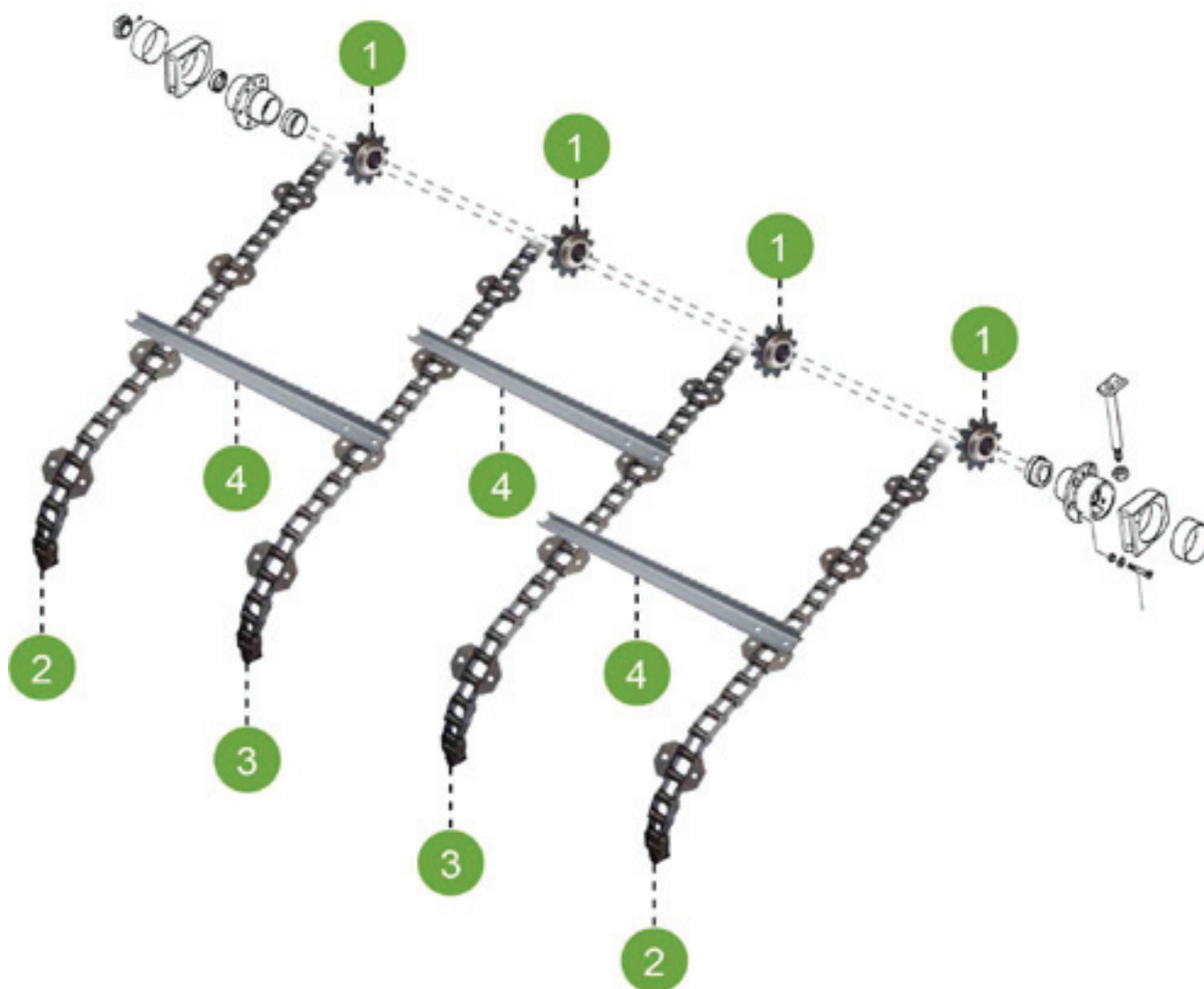

Nr	Numer części	Nazwa części	Wymiary i uwagi
1	630351.0 / 1751900	Koło łańcuchowe	11 Z otwór = 50 mm
2	630567.2 / 1751200	Łańcuch przenośnika	108 O 18 ML / sworzeń 8,3 mm
3	630643.2 / 1751210	Łańcuch przenośnika	108 O 36 ML / sworzeń 8,3 mm
4	517935.0 / 1751625	Listwa przenośnika	L = 560 mm

CZĘŚCI PASUJĄCE DO CLAAS ŁAŃCUCHY PRZENOŚNIKA



LEXION 580, 560 - 540, LEXION 480, 460 - 440 / MEGA 360
MEDION 340 / DOMINATOR 108 VX
MEGA II 218, 208, DOMINATOR 118, 108

Nr	Numer części	Nazwa części	Wymiary i uwagi	
1	630351.0 / 1751900	Koło łańcuchowe	11Z otwór = 50 mm	LEXION 580, 560 - 540 LEXION 480, 460 - 440
	650787.0 / 1775500	Koło łańcuchowe	9Z na wałek wielowpustowy	
	680582.3 / 1775000	Koło łańcuchowe	9Z otwór = 45 mm	
	670489.1 / 1775300	Koło łańcuchowe	9Z otwór = 40 mm	
LEXION 580, 560 - 540, LEXION 480, 460 - 440 / MEGA 360 MEDION 340 / MEGA II 218, 208 / DOMINATOR 108 VX				
2	540034.0 / 1751220	Łańcuch przenośnika	Sworzeń 8,3 mm 108 O 18 ML	MEGA 360, MEDION 340 DO 108 VX
3	630566.2 / 1751600	Listwa przenośnika prawa	L = 740 mm	LEXION 580, 560 - 540 LEXION 480, 460 - 440
	650713.2 / 1784250	Listwa przenośnika	L = 682 mm	MEDION 340/DO 108VX MEGA II 218, 208, MEGA 360
4	630565.2 / 1751610	Listwa przenośnika lewa	L = 740 mm	LEXION 580, 560 - 540 LEXION 480, 460 - 440
	650713.2 / 1784250	Listwa przenośnika	L = 682 mm	MEDION 340/DO 108VX MEGA II 218, 208, MEGA 360

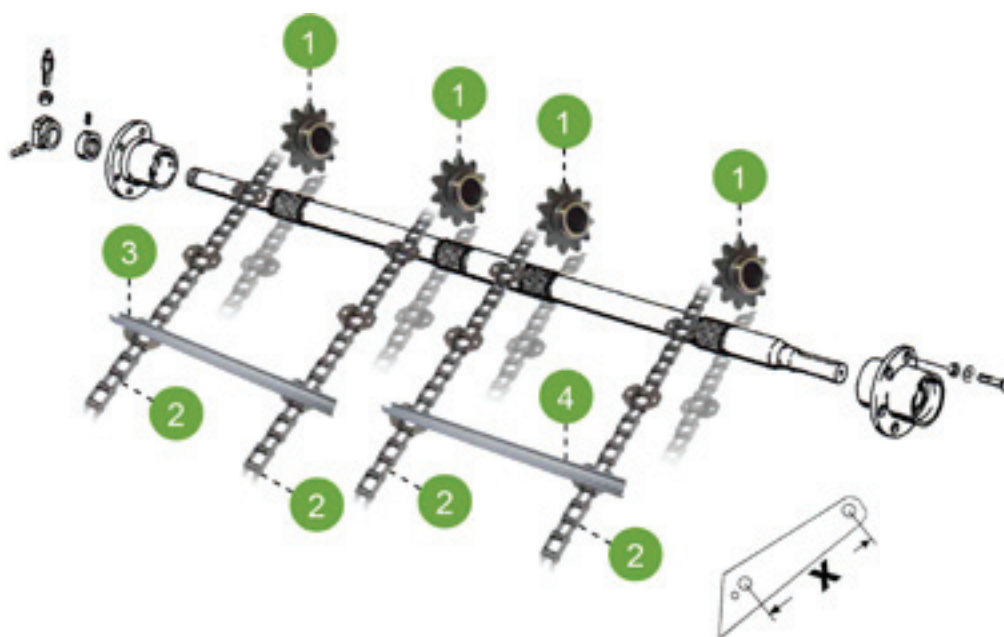

CZĘŚCI PASUJĄCE DO CLAAS ŁAŃCUCHY PRZENOŚNIKA

MEGA 218, 208
DOMINATOR 118, 108



Nr	Numer części	Nazwa części	Wymiary i uwagi	
Przenośnik pochyły średni (X = 1306 mm)				
2	650843.2 / 1750100	Łańcuch przenośnika	94 O 16 ML sworzeń 8,3 mm	MEGA 218, 208 DO 118, 108
	650879.1 / 1752100	Łańcuch przenośnika	94 O 23 ML sworzeń 8,3 mm	DO 118, 108
3	650713.2 / 1784250	Listwa przenośnika	L = 682 mm	MEGA 218, 208 DO 118, 108
4	650713.2 / 1784250	Listwa przenośnika	L = 682 mm	MEGA 218, 208 DO 118, 108
Przenośnik pochyły długi (X = 1463 mm)				
2	610589.0 / 1750500	Łańcuch przenośnika	102 O 17 ML sworzeń 8,3 mm	MEGA 218, 208 DO 118, 108
	676456.0 / 1753600	Łańcuch przenośnika	102 O 25 ML sworzeń 8,3 mm	DO 118, 108
3	650713.2 / 1784250	Listwa przenośnika	L = 682 mm	MEGA 218, 208 DO 118, 108
4	650713.2 / 1784250	Listwa przenośnika	L = 682 mm	MEGA 218, 208 DO 118, 108
Przenośnik pochyły krótki (X = 1177 mm)				
2	680125.0 / 1750000	Łańcuch przenośnika	87 O 15 ML sworzeń 8,3 mm	DO 118, 108
	603750.1 / 1752000	Łańcuch przenośnika	88 O 22 ML sworzeń 8,3 mm	DO 118, 108
3	650713.2 / 1784250	Listwa przenośnika	L = 682 mm	DO 118, 108
4	650713.2 / 1784250	Listwa przenośnika	L = 682 mm	DO 118, 108

CZĘŚCI PASUJĄCE DO CLAAS ŁAŃCUCHY PRZENOŚNIKA



LEXION 570, 530 - 510, LEXION 470, 430 - 405
MEDION 330 - 310, DOMINATOR 98 VX, 98, 88 VX, 88
MEGA 350 / MEGA II 204, 203, 202

Nr	Numer części	Nazwa części	Wymiary i uwagi	
1	630635.0 / 1751950	Koło łańcuchowe	11 Z na wałek wielowpustowy	LEXION 570, 530-510 LEXION 470, 430-405
	680582.3 / 1775000	Koło łańcuchowe	9 Z otwór = 45 mm	
	670489.1 / 1775300	Koło łańcuchowe	9 Z otwór = 40 mm	
	650869.0 / 1775400	Koło łańcuchowe	9 Z otwór = 50 mm	
LEXION 570, 530 - 510, 470, 430 - 405 / MEGA 350 / MEGA II 204, 203, 202				
MEDION 330 - 310 / DOMINATOR 98 VX, 88 VX				
2	630567.2 / 1751200	Łańcuch przenośnika	108 O 18 ML sworzeń 8,3 mm	LEXION 570, 530-510 LEXION 470, 430-405 MEGA II 204, 203, 202
	540034.0 / 1751220	Łańcuch przenośnika	107 O 18 ML sworzeń 8,3 mm	MEGA 350, MEDION 330-310 DO 98 VX, 88 VX
3	630643.2 / 1751210	Łańcuch przenośnika	108 O 36 ML sworzeń 8,3 mm	LEXION 570, 530-510 LEXION 470, 430-405 MEGA II 204, 203, 202
	540033.0 / 1751230	Łańcuch przenośnika	107 O 36 ML sworzeń 8,3 mm	MEGA 350, MEDION 330-310 DO 98 VX, 88 VX
4	630642.2 / 1751550	Listwa przenośnika prawa + lewa	L = 653 mm	LEXION 570, 530-510 LEXION 470, 430-405
	650863.2 / 1780100	Listwa przenośnika prawa	L = 604 mm	MEGA 350, MEDION 330-310 MEGA II 204, 203, 202 DO 98 VX, 88 VX
5	630642.2 / 1751550	Listwa przenośnika prawa + lewa	L = 653 mm	LEXION 570, 530-510 LEXION 470, 430-405
	650864.2 / 1780110	Listwa przenośnika lewa	L = 604 mm	MEGA 350, MEDION 330-310 MEGA II 204, 203, 202 DO 98 VX, 88 VX

CZĘŚCI PASUJĄCE DO CLAAS ŁAŃCUCHY PRZENOŚNIKA



LEXION 570, 530 - 510, LEXION 470, 430 - 405 / MEDION 330-310
DOMINATOR 98 VX, 96, 88 VX, 88 / MEGA 350 / MEGA II 204, 203, 202
MEGA 204, 203, 202

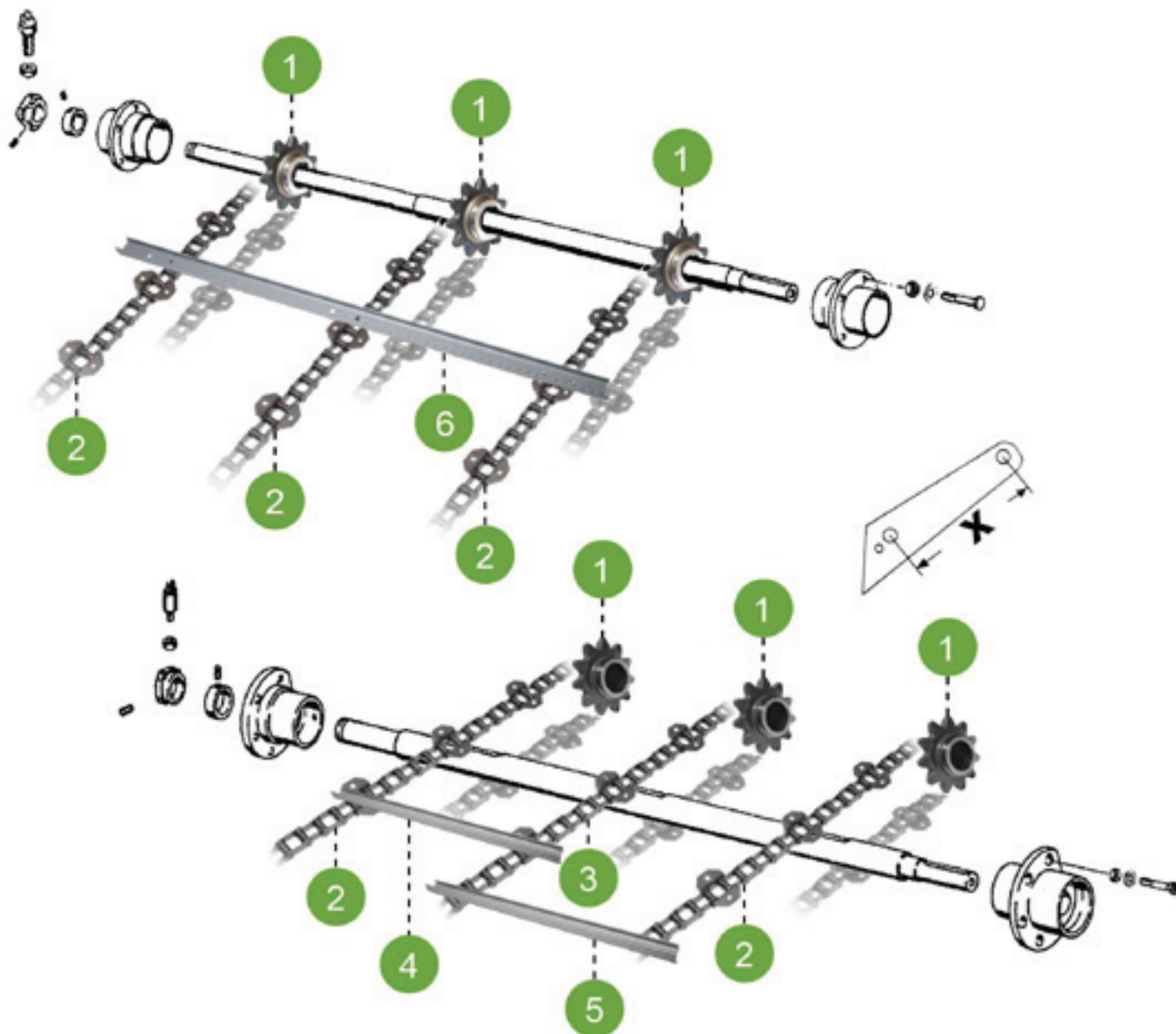

CZĘŚCI PASUJĄCE DO CLAAS ŁAŃCUCHY PRZENOŚNIKA

MEGA 204, 203, 202
DOMINATOR 98, 88



Nr	Numer części	Nazwa części	Wymiary i uwagi	
Przenośnik pochyły średni (X = 1306 mm)				
2	650843.2 / 1750100	Łańcuch przenośnika	94 O 16 ML sworzeń 8,3 mm	MEGA 204, 203, 202 DOMINATOR 98, 88
	650879.1 / 1752100	Łańcuch przenośnika	94 O 23 ML sworzeń 8,3 mm	DOMINATOR 98, 88
3	614895.2 / 1750110	Łańcuch przenośnika	94 O 47 ML sworzeń 8,3 mm	MEGA 204, 203, 202 DOMINATOR 98, 88
4	650863.2 / 1780100	Listwa przenośnika prawa	L = 604 mm	MEGA 204, 203, 202 DOMINATOR 98, 88
5	650864.2 / 1780110	Listwa przenośnika lewa	L = 604 mm	MEGA 204, 203, 202 DOMINATOR 98, 88
Przenośnik pochyły długi (X = 1463 mm)				
2	610589.0 / 1750500	Łańcuch przenośnika	102 O 17 ML sworzeń 8,3 mm	MEGA 204, 203, 202 DOMINATOR 98
	676456.0 / 1753600	Łańcuch przenośnika	102 O 25 ML sworzeń 8,3 mm	DOMINATOR 98
6	645144.2 / 1784300	Listwa przenośnika	L = 1122 mm	MEGA 204, 203, 202 DOMINATOR 98
Przenośnik pochyły krótki (X = 1177 mm)				
2	680107.0 / 1727000	Łańcuch przenośnika	87 O 15 ML sworzeń 6,9 mm	DOMINATOR 98, 88
	603750.1 / 1752000	Łańcuch przenośnika	88 O 22 ML sworzeń 8,3 mm	DOMINATOR 98, 88
3	680113.0 / 1727010	Łańcuch przenośnika	87 O 43 ML sworzeń 6,9 mm zboże	DOMINATOR 98, 88
	680108.0 / 1750010	Łańcuch przenośnika	87 O 43 ML sworzeń 8,3 mm zboże wzmacniany	DOMINATOR 98, 88
	603741.1 / 1753000	Łańcuch przenośnika	88 O 44 ML sworzeń 8,3 mm kukurydza	DOMINATOR 98, 88
4	603743.2 / 1779000	Listwa przenośnika prawa	L = 650 mm	DOMINATOR 98, 88
5	603742.2 / 1779010	Listwa przenośnika lewa	L = 650 mm	DOMINATOR 98, 88

CZĘŚCI PASUJĄCE DO CLAAS

BĘBEN PRZYSPIESZAJĄCY / BĘBEN ŁOPATKOWY



BĘBEN PRZYSPIESZAJĄCY LEXION, MASZYNY MEGA
BĘBEN ŁOPATKOWY, MASZYNY CS

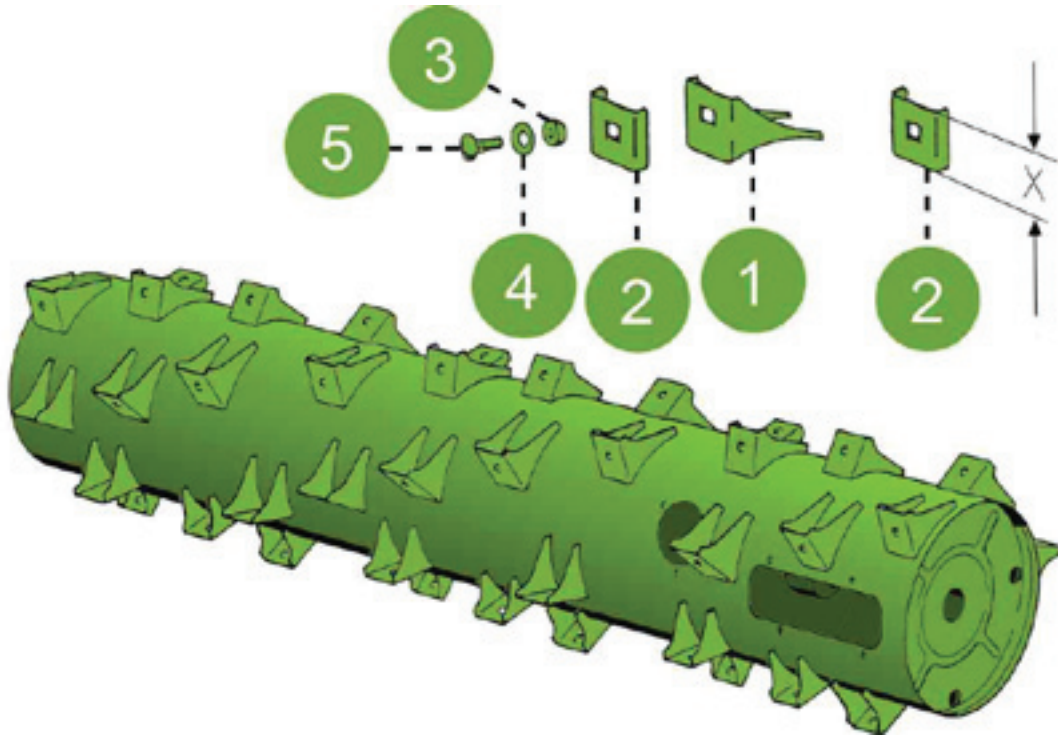

Nr	Numer części	Nazwa części	Wymiary i uwagi
1	617631.0 / 1892150	Nakładka przyspawana	LEX 600, 580 LEX 480 od nr 46600166 LEX 570, 470, 560 – 540 LEX 460, 450, 440 od nr 454000796 LEX 530 – 510 LEX 430, 420, 415 od nr 45300042 LEX 410, 405 od nr 45200017 wszystkie maszyny CS i MEGA
	735503.0 / 7355030	Nakładka przyspawana	LEXION 480 do nr 46600165 LEXION 460, 450, 44 do nr 454000795 LEXION 430, 420, 415 do nr 45300041 LEXION 410, 405 do nr 45200016





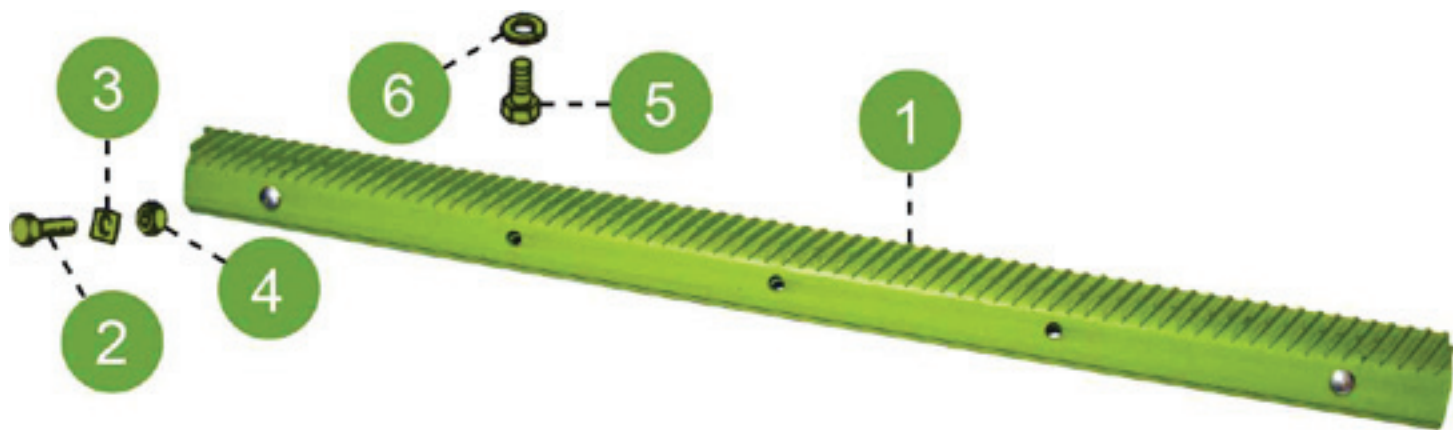

2	663157.0 / 1892000	Nakładka (X = 58 mm)	LEX 600, 580 LEX 480 od nr 46600166 LEX 570, 470, 560 – 540 LEX 460, 450, 440 od nr 454000796 LEX 530 – 510 LEX430, 420, 415 od nr 45300042 LEX 410, 405 od nr 45200017 wszystkie maszyny CS i MEGA	
	735596.0 / 7355960	Nakładka (odkuwana)	LEX 480 do nr 46600165 LEX 460, 450, 44 do nr 454000795 LEX 430, 420, 415 do nr 45300041 LEX 410, 405 do nr 45200016	
	617630.0 / 1892100	Nakładka (X = 53 mm)	wszystkie maszyny CS	
3	238006.0 / 5210100	Nakrętka	V M 10, 10.9	
4	239388.0 / 5161102	Podkładka	A 10	
5	216401.0 / 5187040	Śruba zamkowa (M 10 X 25, 10.9)	LEX 600, 580 LEX 480 od nr 46600166 LEX 570, 470, 560 – 540 LEX 460, 450, 440 od nr 454000796 LEX 530 – 510 LEX430, 420, 415 od nr 45300042 LEX 410, 405 od nr 45200017 wszystkie maszyny CS i MEGA	
	237382.0 / 5169180	Śruba z łbem sześciokątnym (M 10 x 20)	LEX 480 do nr 46600165 LEX 460, 450, 44 do nr 454000795 LEX 430, 420, 415 do nr 45300041 LEX 410, 405 do nr 45200016	

CZĘŚCI PASUJĄCE DO CLAAS CEPY BĘBNA MŁÓCĄCEGO

LEXION / MEDION / DOMINATOR



Nr	Numer części	Nazwa części	Wymiary i uwagi
1	174763.0 / 1894516	Zestaw cepów lewych (2 cepy lewe)	LEXION 600, 580, 560 – 540 szerokość maszyny 1700 mm
	174764.0 / 1894515	Zestaw cepów prawych (2 cepy prawe)	LEXION 600, 580, 560 – 540 szerokość maszyny 1700 mm
	181743.0 / 1894510	Zestaw cepów lewych (2 cepy lewe)	LEXION 480 - 440 szerokość maszyny 1700 mm
	181744.0 / 1894500	Zestaw cepów prawych (2 cepy prawe)	LEXION 480 - 440 szerokość maszyny 1700 mm
	174765.0 / 1894016	Zestaw cepów lewych (2 cepy lewe)	LEXION 570, 530 - 510 szerokość maszyny 1420 mm
	174766.0 / 1894015	Zestaw cepów prawych (2 cepy prawe)	LEXION 570, 530 - 510 szerokość maszyny 1420 mm
	181741.0 / 1894010	Zestaw cepów lewych (2 cepy lewe)	LEXION 470, 430 - 405 szerokość maszyny 1420 mm
	181742.0 / 1894000	Zestaw cepów prawych (2 cepy prawe)	LEXION 470, 430 - 405
	177533.0 / 1856550	Zestaw cepów (1 cep lewy, 1 cep prawy)	MEGA / MEDION / DOMINATOR szerokość maszyny 1580 mm
	177532.0 / 1851500	Zestaw cepów (1 cep lewy, 1 cep prawy)	MEGA / MEDION / DOMINATOR szerokość maszyny 1320 mm

Nr	Numer części	Nazwa części	Wymiary i uwagi	
	177531.0 / 1846450	Zestaw cepów (1 cep lewy, 1 cep prawy)	DOMINATOR 48 / 58 / 66 / 68 / 76 / 78	
	176189.0 / 1841400	Zestaw cepów (1 cep lewy, 1 cep prawy)	DOMINATOR 100 / 105	
	176190.0 / 1836350	Zestaw cepów (1 cep lewy, 1 cep prawy)	DOMINATOR 80 / 85 od nr 860003345	
	671029.0 / 1831000	Zestaw cepów lewych (2 cepy lewe)	DOMINATOR 80 / 85 do nr 860003344	
	671030.0 / 1830000	Zestaw cepów prawych (2 cepy prawe)	DOMINATOR 80 / 85 do nr 860003344	
	772252/3 / 1825410	Zestaw cepów (1 cep lewy, 1 cep prawy)	COLUMBUS, CORSAR, EUROPA	
	702574/5 / 1825010	Zestaw cepów (1 cep lewy, 1 cep prawy)	CONSUL, MERCUR	
	653266/7 / 1791000	Zestaw cepów 176188.0 (1 cep lewy, 1 cep prawy)	MERCATOR, MATADOR, SENATOR, PROTECTOR	
2	233456.0 / 1894050	Śruba z łbem sześciokątnym	M 12 x 30 DIN 933 10,9 LEX / MEGA / MED / DO	
3	239389.0 / 5161121	Podkładka	A 12, LEXION	
	653268.0 / 1794050	Podkładka czworokątna	MEGA / MEDION / DO	
4	233323.0 / 1894060	Nakrętka	VM 12, LEX / MED / DO	
5	237570.0 / 5169160	Śruba z łbem sześciokątnym	M 10 x 16 DIN 933 8,8 LEX 600, 580 - 510	
6	239388.0 / 5161102	Podkładka	A 10 LEXION 600, 580 - 510	

CZĘŚCI PASUJĄCE DO CLAAS

OSŁONY ODRZUTNIKA

LEXION / MEDION / DOMINATOR

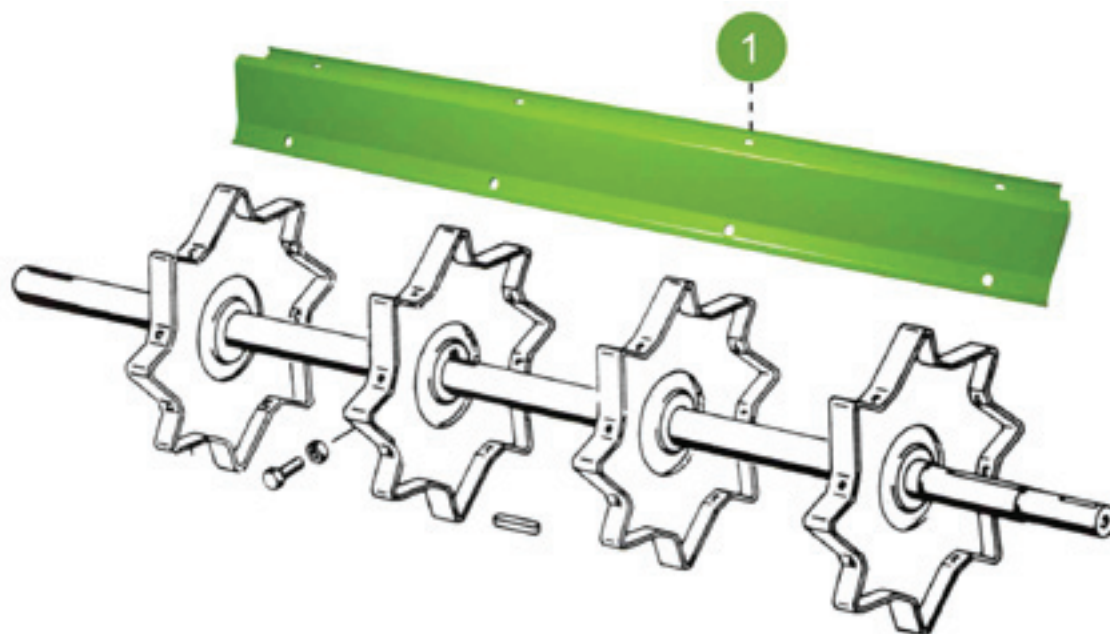

Nr	Numer części	Nazwa części	Wymiary i uwagi
1	734291.0 / 1894600	Osłona odrzutnika	LEXION 560 - 540, 460 - 440
	735617.0 / 1894100	Osłona odrzutnika	LEXION 530 - 510, 430 - 405
	634981.1 / 1867050	Osłona odrzutnika	MEGA 360 / MEDION 340 / MEGA II 218, 208 MEGA 218, 208 DOMINATOR 108 VX, 108 od nr 09403058
	674481.1 / 1867000	Osłona odrzutnika	DOMINATOR 108 do nr 09403057 / 1590 mm
	608549.1 / 1866000	Osłona odrzutnika	MEGA 350 / MEDION 320, 310 MEGA II 204, 203, 202 / MEGA 204, 203, 202 DOMINATOR 98, 98 VX, 88, 88 VX
	608548.1 / 1865000	Osłona odrzutnika	DOMINATOR 48, 58, 66, 68, 76, 78
	600107.1 / 1865000	Osłona odrzutnika	DOMINATOR 48, 58, 66, 68, 76, 78
	684739.3 / 1862000	Osłona odrzutnika	DOMINATOR 100, 105
	684294.3 / 1860000	Osłona odrzutnika	DOMINATOR 80, 85
	617227.2 / 1818000	Osłona odrzutnika	MERCATOR, SENATOR, PROTECTOR, MATADOR

CZĘŚCI PASUJĄCE DO CLAAS WYTRZĄSACZ

LEXION / MEGA / DOMINATOR

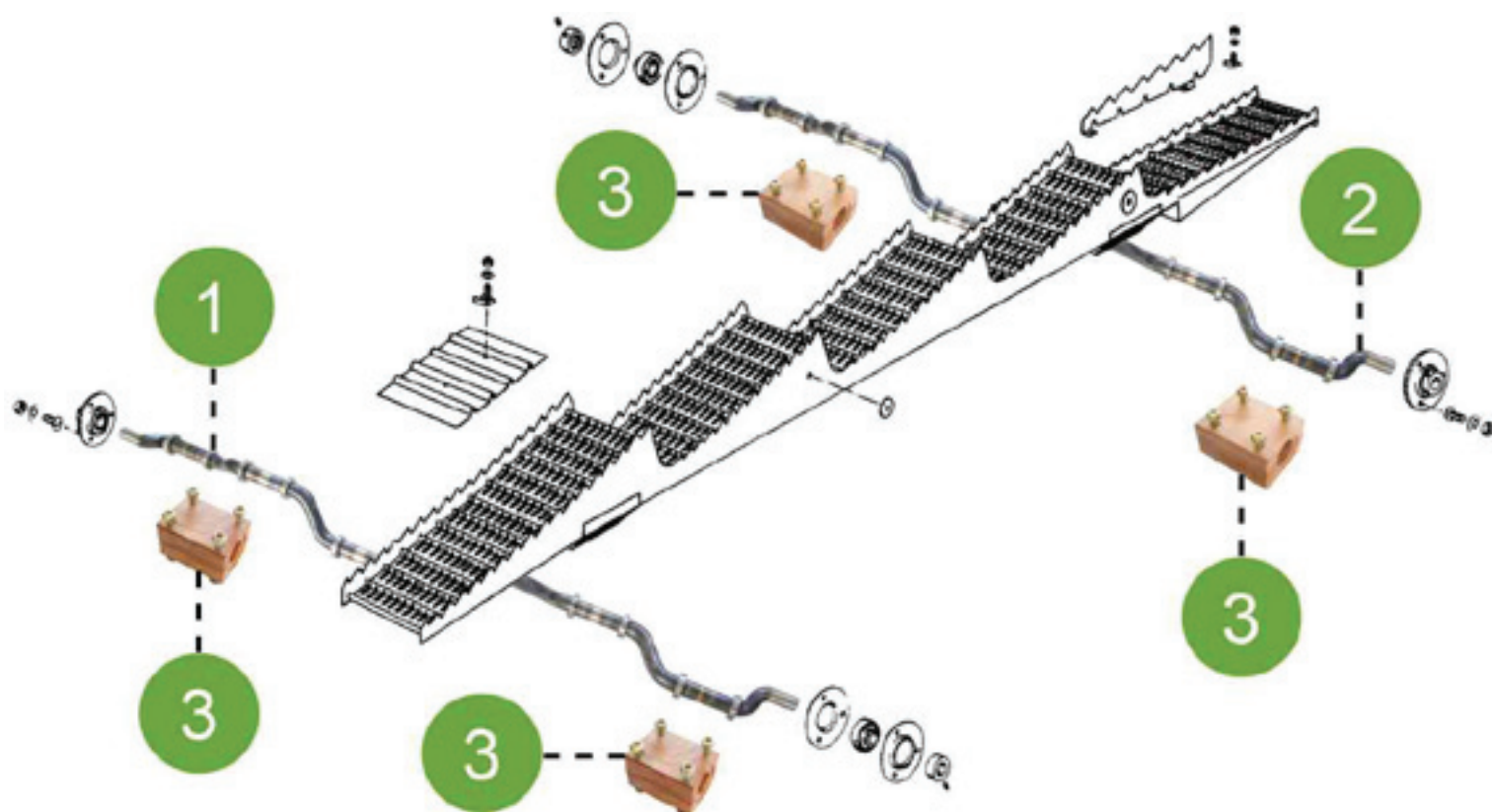





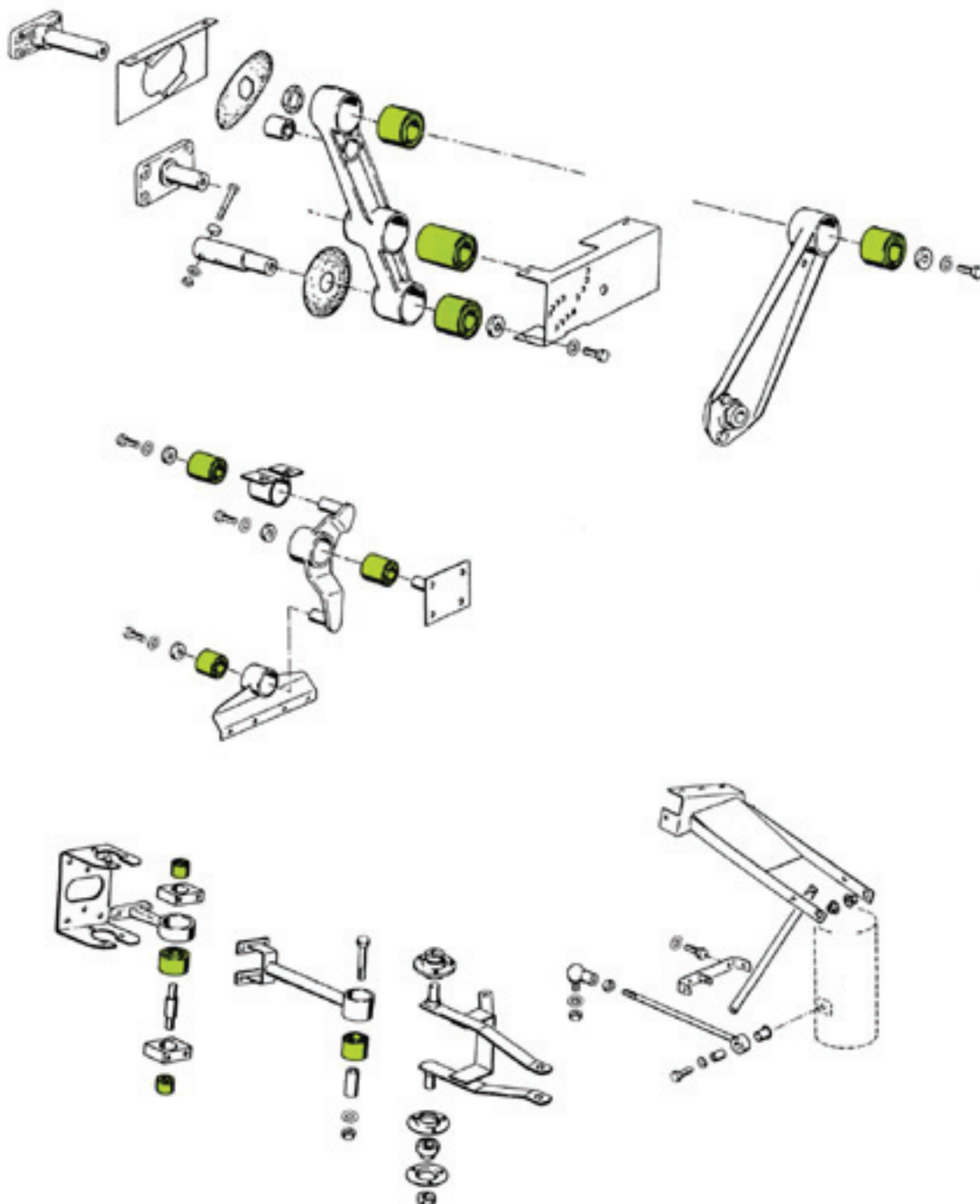

Nr	Numer części	Nazwa części	Wymiary i uwagi
1	670945.0 / 1896940	Wał wytrząsacza przód 176969.0	DOM 86, 88, 88VX, 96, 98, 98VX, MEDION 330H 330 – 310, MEGA 202, 202 II, 204/203, 204/203 II TUCANO 330/320
	678500.4 / 1896950	Wał wytrząsacza przód 176968.0	DOM 106, DOM 118/208, 128/108VX MEDION 340, EGA 218/208, 370/360 typ 845, 846, C12, TUCANO 340, 430/440, 450/440 typ C32
	618176.0 / RM10-087	Wał wytrząsacza przód	MERCATOR 1320 długość
	703856.1 / RM10-115	Wał wytrząsacza przód	DOM 130, 150/140, 48, 58/48SP, 68, 68 R/SR, 76, 78 1130 długość
2	684021.3 / 1896940	Wał wytrząsacza tył	DOM 86, 88, 88VX, MEGA 202, 202 II
	605668.2 / 1896945	Wał wytrząsacza tył	DOM 96, 98, 98VX, MEDION 330H, 330 – 310 MEGA 204/203, 204/203 II, MEGA 350 typ 835 MEGA 350 typ 836, TUCANO 330/320, 430, 430 typ C22
	678513.3 / 1896960	Wał wytrząsacza tył	DOM 106, 118/108, 118/108VX, MEDION 340 MEGA 218/208, 218/208 II, 370/360 typ 845, 846, C12, TUCANO 340, 450/440, typ C32
	618178.0 / RM10-088	Wał wytrząsacza tył	MERCATOR 1440 długość
	703859.0 / RM10-122	Wał wytrząsacza tył	CONSUL 1174 długość
	600091.2 / RM12-322	Wał wytrząsacza tył	DOM 130, 150/140, 48, 58/48 SP, 68, 68R/SR, 76, 78
3	618254.2 / 1896920	Panewka wytrząsacza $\Phi = 30$ mm	DOMINATOR / MEDION / MEGA
	678258.2 / 1896910	Panewka wytrząsacza $\Phi = 35$ mm	DOMINATOR / MEDION / MEGA
	678522.0 / 1896900	Panewka wytrząsacza $\Phi = 40$ mm	DOMINATOR / MEDION / MEGA

CZĘŚCI PASUJĄCE DO CLAAS TULEJE METALOWO GUMOWE

LEXION / MEGA / MEDION / DOMINATOR



Numer części	Nazwa części	Wymiary wew. Φ / zew. Φ / długość	Uwagi	
757665.1 / 7576651	Tuleja met. gum.	12 x 71 x 70	Podsiewacz rama LEXION 600, 570	
647466.0 / 1896360	Tuleja met. gum.	14 x 35 x 32	Kosz sitowy z 3D LEX / MEG / MED / DO	
647464.0 / 1896340	Tuleja met. gum.	16 x 32 x 17	Rozdrabniacz LEX 580, 480 Rozrzutnik plew LEX 560 – 510 Wspornik kosza sitowego prawy i lewy MEGA / MEDION / DO	
647465.0 / 1896350	Tuleja met. gum.	18 x 34 x 42	Wspornik kosza sitowego prawy i lewy MEDION 340 do nr 93400473 MEDION 330 – 310 do nr 93201716 DOMINATOR / MEGA 202 – 218 I + II	
751251.0 / 1896391	Tuleja met. gum.	18 x 40 x 25	Wspornik kosza sitowego prawy i lewy LEXION	
751252.0 / 1896392	Tuleja met. gum.	18 x 40 x 50	Wspornik kosza sitowego prawy i lewy LEX / MEGA 360 -350 MEDION 340 od nr 93400474 MEDION 330 – 310 od nr 93201717	
647468.0 / 6474680	Tuleja met. gum.	20 x 45 x 30	Dźwignia do 3D MEGA / MEDION / DO	
751254.0 / 1896394	Tuleja met. gum.	20 x 60 x 50	Dźwignia do 3D LEXION	

Numer części	Nazwa części	Wymiary wew. Φ / zew. Φ / długość	Uwagi	
751335.0 / 1896395	Tuleja met. gum.	21 x 41 x 50	Podsiewacz, rama LEXION	
647467.0 / 1896370	Tuleja met. gum.	25 x 40 x 40	Dźwignia do 3D MEGA / MEDION / DO	
647429.0 / 1896290	Tuleja met. gum.	25 x 50 x 50	Wieszak LEXION / MEGA / MEDION / DO	
751253.0 / 1896393	Tuleja met. gum.	25 x 50 x 56	Dźwignia do 3D LEXION	
687355.0 / 1896380	Tuleja met. gum.	25 x 55 x 60	Wieszak LEXION	
647430.0 / 1896300	Tuleja met. gum.	36 x 70 x 65	Dźwignia LEXION / MEGA / MEDION / DO	
647431.0 / 1896310	Tuleja met. gum.	36 x 70 x 90	Dźwignia LEXION / MEGA / MEDION / DO	





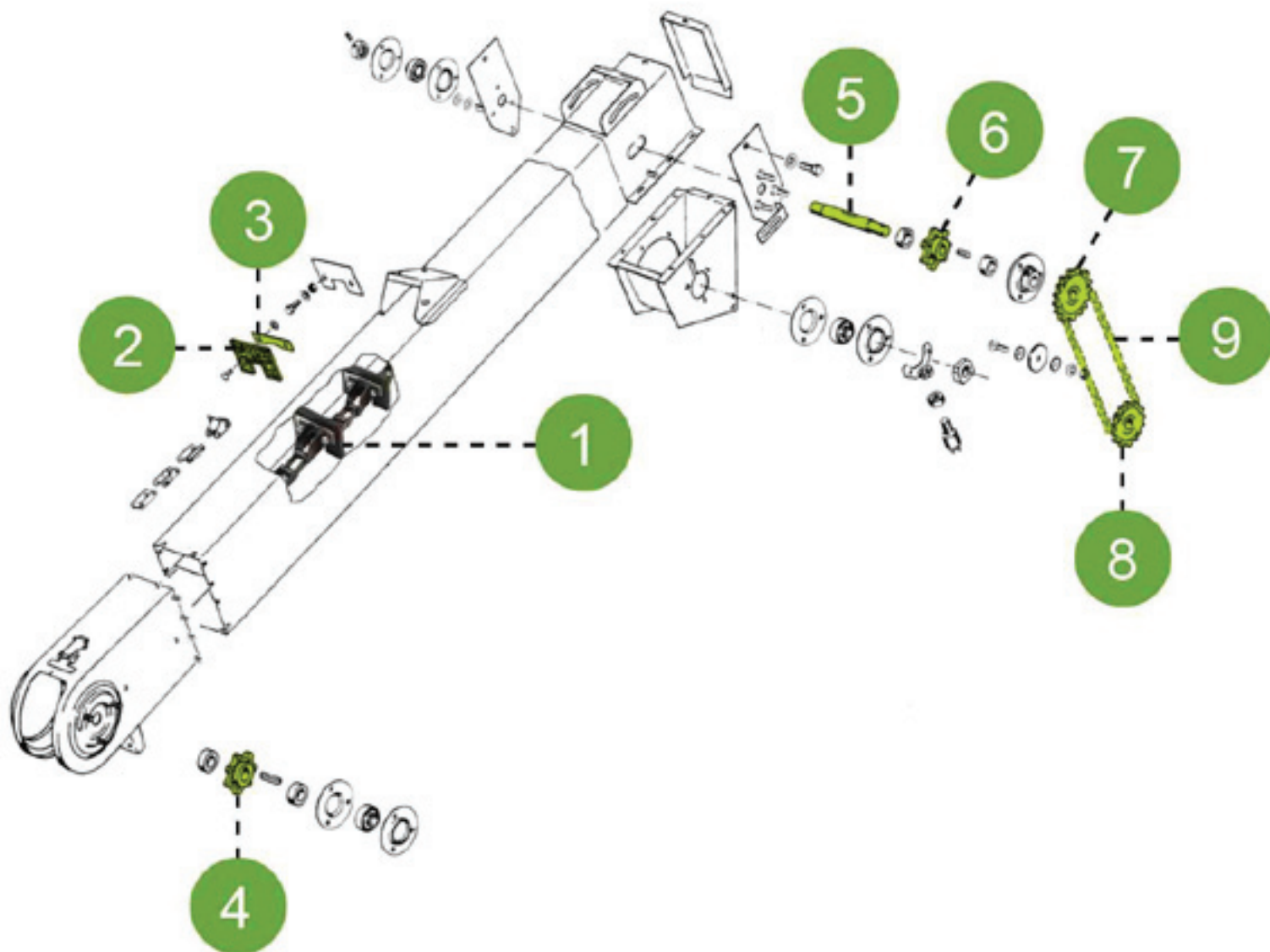

CZĘŚCI PASUJĄCE DO CLAAS PRZENOŚNIK KŁOSOWY



LEXION



Nr	Numer części	Nazwa części	Wymiary i uwagi
1	795371.0 / 7953710	Łańcuch przenośnika kpl.	sworznie Φ 6,9 / 170 ogniw LEX 600, 570 od nr 58500163 do nr 58500093 do nr 58500107
	735367.0 / 1939000	Łańcuch przenośnika kpl.	sworznie Φ 6,9 / 162 ogniw





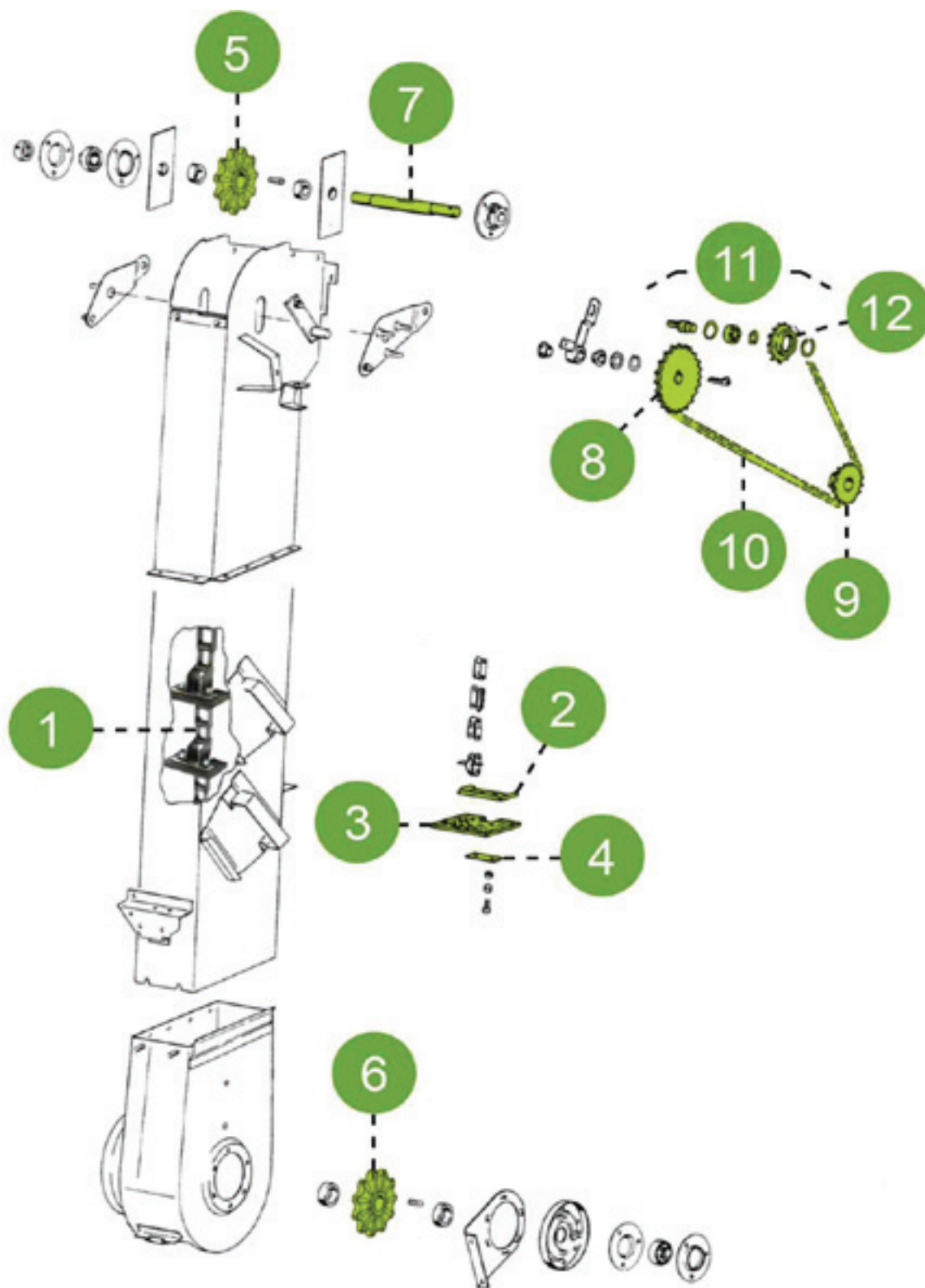

2	619298.3 / 1904500	Łopatką przenośnika		
3	636208.2 / 1904600	Płytką mocującą		
4	674143.5 / 1926100	Koło łańcuchowe		
5	735331.1 / 1939010	Walek		
6	678856.3 / 1908200	Koło łańcuchowe		
7	748596.0 / 1939101	Koło łańcuchowe Z 23	LEX 600, 580 – 510 LEX II 480 – 410 LEX 480 od nr 46600042 LEX 460, 450, 440 od nr 45400029 LEX 430 - 405	
8	748595.0 / 1939100	Koło łańcuchowe Z 20	LEX 600, 580 – 510 LEX II 480 – 410 LEX 480 od nr 46600042 LEX 460, 450, 440 od nr 45400029 LEX 430 - 405	
9	642492.0 / 5038054	Łańcuch napędowy	LEX 600, 580 – 510 LEX II 480 – 410 LEX 480 od nr 46600488 LEX 460 – 440 od nr 45401987 LEX 430 – 415 od nr 45301287 LEX 410 – 405 od nr 45200697	
	216124.1 / 5038053	Łańcuch napędowy	LEX 480 od nr 46600042 do nr 46600488 LEX 460 – 440 od nr 45400029 do nr 45401986 LEX 430 – 415 do nr 45301286 LEX 410 – 405 do nr 45200696	

CZĘŚCI PASUJĄCE DO CLAAS PRZENOŚNIK ZIARNA



LEXION





Nr	Numer części	Nazwa części	Wymiary i uwagi	
1	735916.0 / 1939500	Łańcuch elewatora komplet	LEX 580 – 410 sworznie Φ 8,3 / 164 O / 41 Pł.	
	795447.0 / 7954470	Łańcuch elewatora komplet	LEX 570 od nr 58500163 od nr 58500093 – 58500107 sworznie Φ 8,3 / 164 O / 40 Pł.	
2	735936.1 / 1939540	Płytki mocująca		
3	735935.2 / 1939520	Łopatkę przenośnika	124,5 x 154 x 9 mm	
4	676770.0 / 1904700	Podkładka		
5	735895.0 / 1939750	Koło łańcuchowe Z11 35 mm	LEX 580 – 510 LEX II 480 od nr 54600815 LEX II 460 – 440 od nr 54401700 LEX II 430 – 410 od nr 54300625	
	735896.0 / 1939760	Koło łańcuchowe Z11 26 mm	LEX II 480 do nr 54600814 LEX II 460 – 440 do nr 54401699 LEX II 430 – 410 do nr 54300624 LEX 480 - 410	
6	795449.0 / 7954490	Koło łańcuchowe Z11 39 Φ	LEX 580 od nr 58600582 LEX 570 od nr 58500163 od nr 58500093 – 58500107 LEX 560 – 540 od nr 58401117 LEX 530 – 510 od nr 58200052	
	735895.0 / 1939750	Koło łańcuchowe Z11 35 Φ	LEX 580 do nr 58600581 LEX 570 do nr 58500092 od nr 58500108 – 58500162 LEX 560 – 540 do nr 58401116 LEX 530 – 520 do nr 58200051 LEX 480 - 410	

CZĘŚCI PASUJĄCE DO CLAAS PRZENOŚNIK ZIARNA

MEGA / MEDION / DOMINATOR







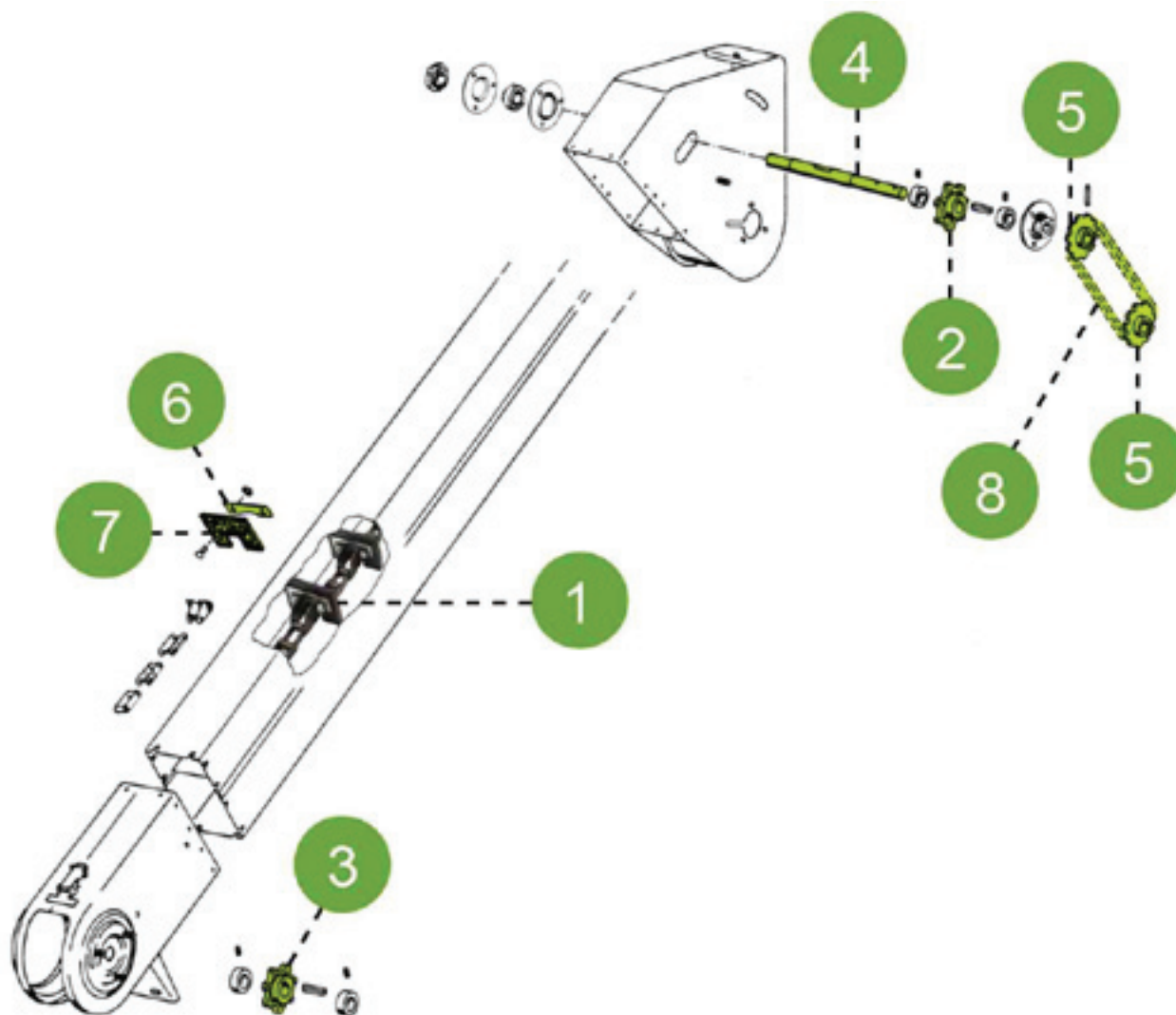

7	757105.0 / 1939025	Wałek 35 x 300	LEX 580 – 540 / LEX II 480 – 410 / LEX 480 od nr 46600930 LEX 460, 450, 440 od nr 45403262 / LEX 430, 420, 415 od nr 45302027 / LEX 410, 405 od nr 45200867
	757003.0 / 1939020	Wałek	LEX 480 do nr 46600929 LEX 460, 450, 440 do nr 45403261 LEX 430, 420, 415 do nr 45302026 LEX 410, 405 do nr 45200866
8	757271.0 / 1939605	Koło łańcuchowe Z24	LEX 580 – 540 / LEX II 480 – 410 / LEX 480 od nr 46600930 LEX 460, 450, 440 od nr 45403262 LEX 430, 420, 415 od nr 45302027 LEX 410, 405 od nr 45200867
	754316.0 / RM10-506	Koło łańcuchowe Z24	LEX 480 466001660 - 046600929 LEX 460, 450, 440 45400536 - 45403261 LEX 430, 420, 415 45300042 - 45302026 LEX 410, 405 45200017 - 45200866
	735948.0 / 7359480	Koło łańcuchowe Z29	LEX 480 do nr 46600165 / LEX 460, 450, 440 do nr 45400535 LEX 430, 420, 415 do nr 45300041
9	735949.2 / 1939600	Koło łańcuchowe Z17	
10	754315.1 / 5043090	Łańcuch napędowy 90 O	LEX 580 – 510 / LEX II 480 – 410 LEX 480 od nr 46600166 LEX 460, 450, 440 od nr 45400536 LEX 430, 420, 415 od nr 45300042 LEX 410, 405 od nr 45200017
	735940.1 / 5040092	Łańcuch napędowy 92 O	LEX 480 do nr 46600165 / LEX 460, 450, 440 do nr 45400535 LEX 430, 420, 415 do nr 45300041
11	809052.1 / 8090521	Koło zębate kpl.	
12	809053.1 / 1907450	Koło zębate Z16	

CZĘŚCI PASUJĄCE DO CLAAS PRZENOŚNIKI

MEGA / MEDION / DOMINATOR



Nr	Numer części	Nazwa części	Wymiary i uwagi
1	618600.0 / 1940000	Łańcuch przenośnika kłosowego	sworznie Φ 6,9 MEGA 360, 350 MEGA II 218 – 202 MEGA 218 – 202
	678448.0 / 1908000	Łańcuch przenośnika kłosowego	sworznie Φ 6,9 MEDION 340 – 310 DO 108 VX – 88 VX / DO 118 - 88

Nr	Numer części	Nazwa części	Wymiary i uwagi	
2	678856.3 / 1908200	Koło łańcuchowe górne	Z7, B = 26 mm	
3	674143.5 / 1926100	Koło łańcuchowe dolne	Z7, B = 30 mm	
4	725458.1 / 7254581	Walek	MEGA 360 , 350 / MEDION 340 od nr 93400264 do nr 93400473 MEDION 330 – 310 od nr 93200982 do nr 93201716 MEGA II 218, 208 od nr 94503000 / MEGA II 204, 203 od nr 93503000	
	735331.1 / 1939010	Walek	MEDION 340 od nr 93400474 MEDION 330 – 310 od nr 93201717	
	600641.0 / 1927500	Walek	MEDION 340 do nr 93400263 / MEDION 330 – 310 do nr 93200981 MEGA II 218, 208 do nr 94502396 / MEGA II 204, 203 do nr 93502701 MEGA II 202 / MEGA 218 – 202 / DO 108VX – 88VX / DO118 - 88	
5	600967.2 / 1908040	Koło łańcuchowe	Z11, B = 25 mm, 25, 4 og.	
6	642658.2 / 1938400	Płytki mocująca	3 x 90 x 120	
	605449.1 / 1937000	Płytki mocująca	2 x 56 x 130	
	672631.1 / 1933000	Płytki mocująca	2 x 30 x 110	
	636208.2 / 1904600	Płytki mocująca	2 x 30 x 82	
7	619298.2 / 1904500	Łopatkę przenośnika	9 x 80 x 107	
8	600981.0 / 1908050	Łańcuch rolkowy	34 rolki	

CZĘŚCI PASUJĄCE DO CLAAS PRZENOŚNIK ZIARNA

MEGA / MEDION / DOMINATOR

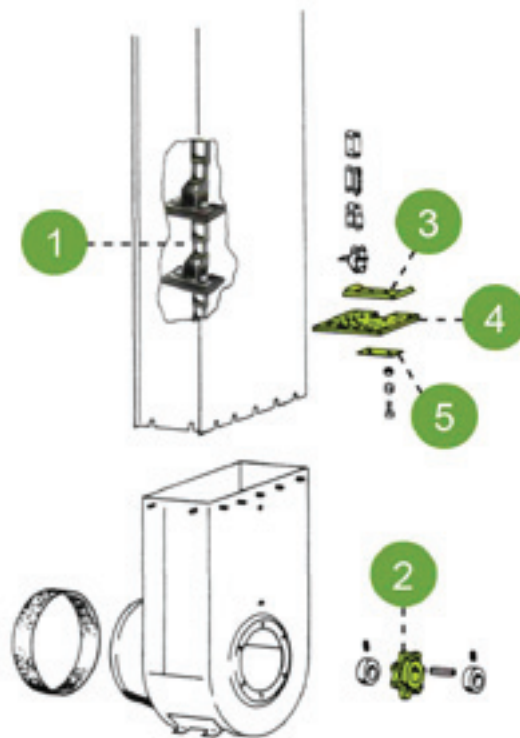

Nr	Numer części	Nazwa części	Wymiary i uwagi
1	541782.0 / 1935050	Łańcuch elewatora komplet	sworznie Φ 8,3 MEGA 360, 350 / MEDION 340 - 310
	682757.0 / 1935200	Łańcuch elewatora komplet	sworznie Φ 8,3 MEGA II 218, 208 MEGA 218 – 208 od nr 09450677
	605456.2 / 1935000	Łańcuch elewatora komplet	sworznie Φ 6,9 MEGA 218 – 208 do nr 09450676 DO 108 VX / DO 108
	662716.0 / 1931500	Łańcuch elewatora komplet	sworznie Φ 6,9 MEGA II 204 / MEGA 204 od nr 09350930
	682796.0 / 1931000	Łańcuch elewatora komplet	sworznie Φ 6,9 MEGA II 203 / DO 98 VX / MEGA 204 do nr 09350929 / MEGA 203 / DO 98 Maxi
	607906.0 / 1930000	Łańcuch elewatora komplet	sworznie Φ 6,9 MEGA II 202 / DO 88 VX / MEGA 202 / DO 98, 88

2	674406.2 / 1908100	Koło łańcuchowe dolne	Z7, B = 35 mm	
---	---------------------------	-----------------------	---------------	---

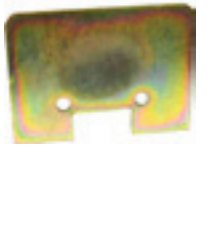
3	642658.2 / 1938400	Płytki mocująca	3 x 90 x 120	
	605449.1 / 1937000	Płytki mocująca	2 x 56 x 130	
	672631.1 / 1933000	Płytki mocująca	2 x 30 x 110	
	636208.2 / 1904600	Płytki mocująca	2 x 30 x 82	

4	605450.0 / 1936000	Łopatkę przenośnika	9 x 100 x 154	
	672630.3 / 1932000	Łopatkę przenośnika	9 x 78 x 154	
	642644.2 / 1938300	Łopatkę przenośnika	9 x 124 x 154	
	619298.2 / 1904500	Łopatkę przenośnika	9 x 80 x 107	

5	676770.0 / 1904700	Podkładka	2 x 20 x 75	
---	---------------------------	-----------	-------------	---

CZĘŚCI PASUJĄCE DO CLAAS GŁOWICA PRZENOŚNIKA ZIARNA

MEGA / MEDION / DOMINATOR

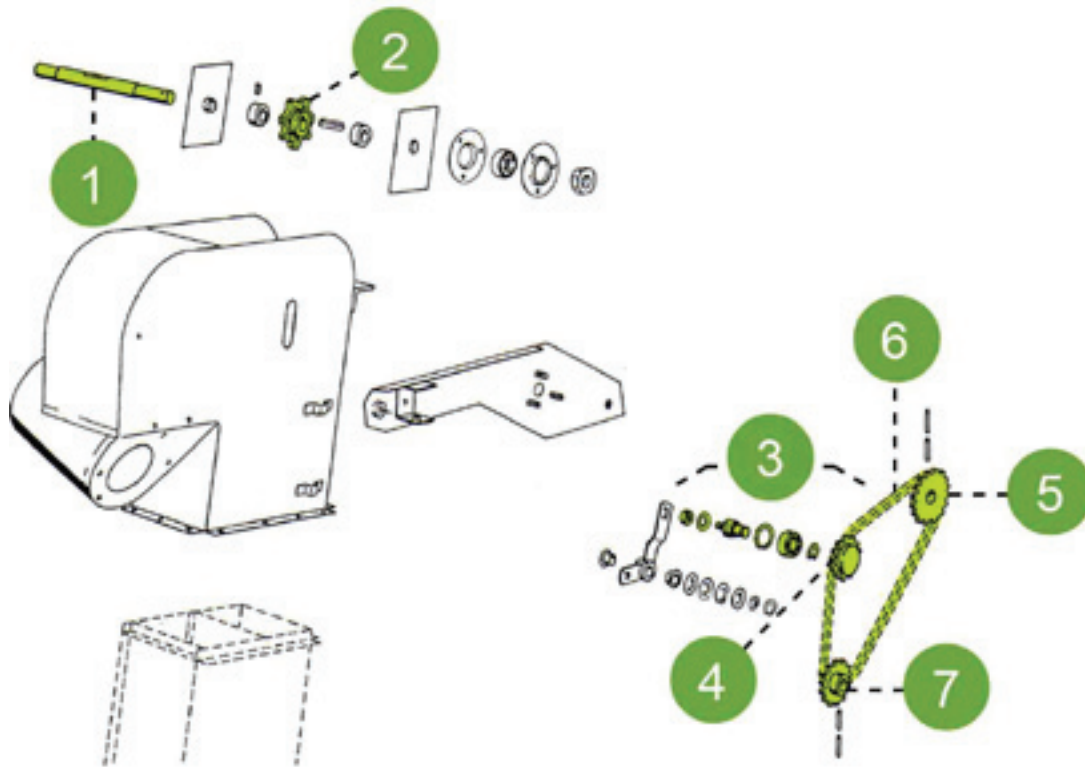

Nr	Numer części	Nazwa części	Wymiary i uwagi
----	--------------	--------------	-----------------

1	605127.3 / 1930500	Wałek górny 26 x 293	
---	---------------------------	----------------------	--



2	678856.3 / 1908200	Koło łańcuchowe górne 26 mm	
---	---------------------------	-----------------------------	--



3	809052.1 / 8090521	Koło zębate kpl.	
---	---------------------------	------------------	--



4	809053.1 / 1907450	Koło zębate Z16		
5	646126.1 / 1907405	Koło łańcuchowe górne Z19	MEGA 218, 208 od nr 09450677 MEGA II 218, 208	
	605421.1 / 1907420	Koło łańcuchowe górne Z20	MEGA 218, 208 do nr 09450676 MEGA / MEDION / DOMINATOR	
6	608716.0 / 5040072	Łańcuch	15,875 tlg, 72 og. MEGA 350 – 360 MEDION 340 – 310 DOMINATOR 118, 108 VX MEGA 218, 208 do nr 09450676 MEGA 202 – 204 DOMINATOR 108 – 88	
	977617.1 / 5040082	Łańcuch	15,875 tlg, 82 og. MEGA 218, 208 od nr 09450677 MEGA II 218, 208	
	608745.0 / 5040071	Łańcuch	15,875 tlg, 71 og. MEGA II 202 / MEGA II 202 DOMINATOR 98 VX, 88 VX	
7	605134.1 / 1907400	Koło łańcuchowe dolne Z17	MEGA 218, 208 do nr 09450676 MEGA / MEDION / DOMINATOR	
	639595.1 / 1907425	Koło łańcuchowe dolne Z23	MEGA 218, 208 od nr 09450677 MEGA II 218, 208	

CZĘŚCI PASUJĄCE DO CLAAS OGNIWO ŁAŃCUCHA



LEXION / MEGA
MEDIO / DOMINATOR

Przenośnik pochyły

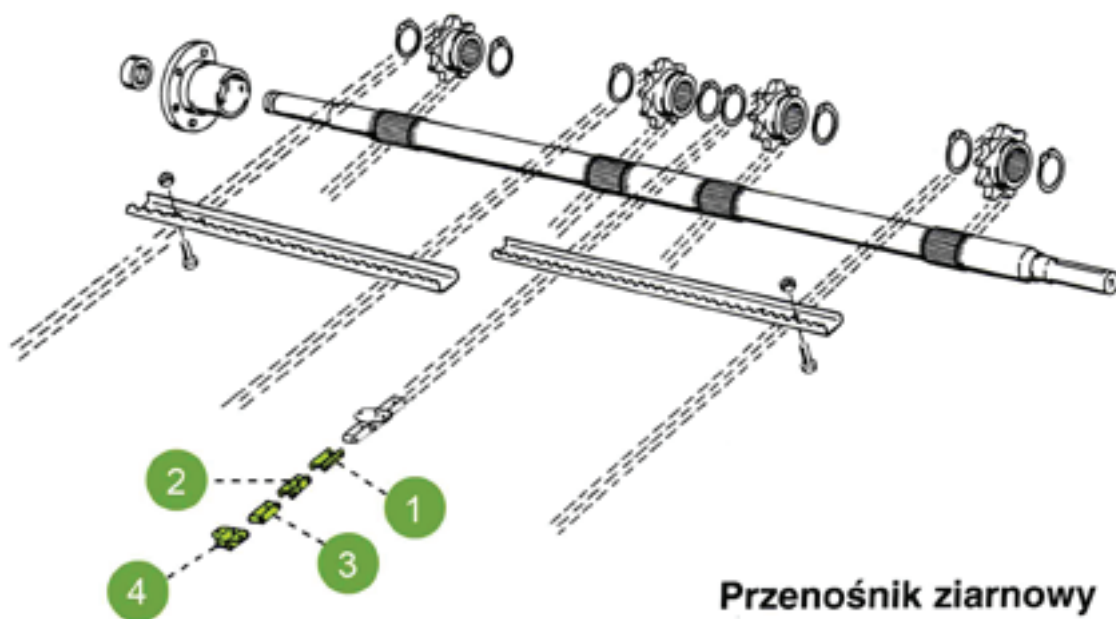



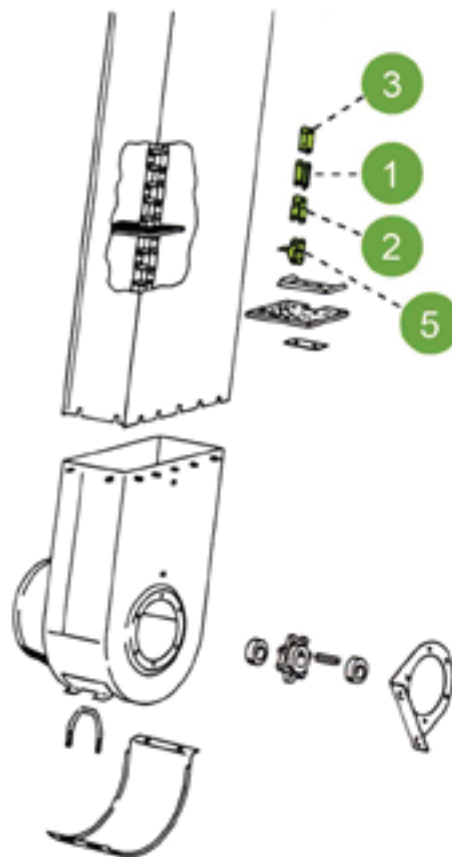







Przenośnik ziarnowy



Przenośnik kłosowy



1	603949.1 / 1757000	Ogniwo zewnętrzne 002867.0	8,3 / drut zabezpieczający 3 mm 38,4 VB	
	002860.0 / 1706000	Ogniwo zewnętrzne	6,9 / 38,4 VB	
2	680584.1 / 1759000	Ogniwo wygięte	8,3 / drut zabezpieczający 3 mm 38,4 VB	
	002861.0 / 1708000	Ogniwo wygięte	6,9 / 38,4 VB	
3	680611.1 / 1756000	Ogniwo wewnętrzne	8,3 / 38,4 VB	
	002866.0 / 1705000	Ogniwo wewnętrzne	6,9 / 38,4 VB	
4	680493.1 / 1755000	Ogniwo z mocowaniem listwy	8,3 / drut zabezpieczający 3 mm 38,4 VB / otwór 10,5	
	680494.0 / 1729000	Ogniwo z mocowaniem listwy	6,9 / 38,4 VB / otwór 10,5	
5	639688.0 / 6396880	Ogniwo z uchwytem	8,3	
	687545.1 / 1706100	Ogniwo z uchwytem	6,9 / 38,4 VB	

CZĘŚCI PASUJĄCE DO CLAAS ROZDRABNIACZ SŁOMY



LEXION

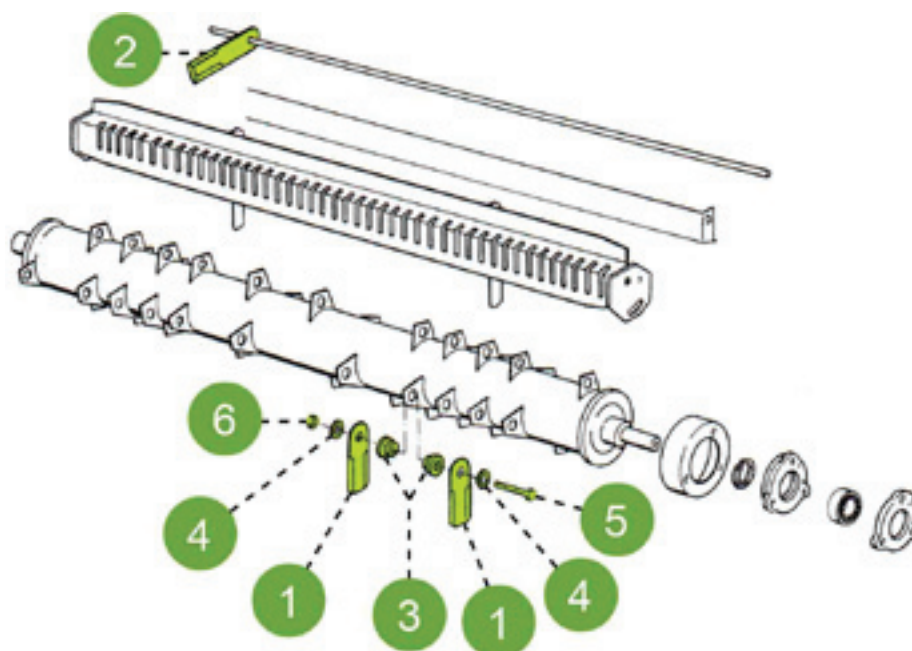

Nr	Numer części	Nazwa części
1	755874.0 / 1971700	Nóż obrotowy do zboża tylko LEXION 580, 480, 470 grubość 4 mm, otwór Φ 20



	755875.0 / 1971750	Nóż obrotowy do zboża tylko LEXION 580, 480, 470 ząbkowany, przód szlifowany grubość 4 mm, otwór Φ 20
--	---------------------------	--



755787.1 / 1971720

Nóż obrotowy
do zboża
tylko LEXION 580, 480, 470
przód szlifowany
grubość 4 mm, otwór Φ 20

**755785.0 / 1971800**

Nóż obrotowy
do zboża
tylko LEXION 580, 480, 470
przód szlifowany, z nałożonymi
powłokami z węgliku wolframu,
które zapewniają długo trwające,
precyzyjne cięcie.
grubość 4 mm, otwór Φ 20

**736872.0 / 1971500**

Nóż obrotowy
do zboża
grubość 4 mm, otwór Φ 20

**755784.0 / 1971510**

Nóż obrotowy
do zboża, ząbkowany
grubość 4 mm, otwór Φ 20

**754116.1 / 1971600**

Nóż obrotowy
do zboża, z nałożonymi powłokami
z węgliku wolframu, które
zapewniają długo trwające,
precyzyjne cięcie.
grubość 4 mm, otwór Φ 20

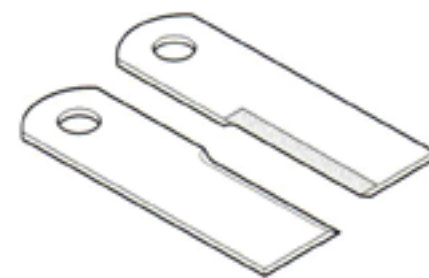

755786.0 / 1971650

Nóż obrotowy
do zboża, z nałożonymi powłokami
z węgla wolframu, które
zapewniają długo trwające,
precyzyjne cięcie.
grubość 4 mm, otwór Φ 20



065641.0 / 1975050

Nóż obrotowy
do kukurydzy wszystkie LEXION
580, 480, 470
grubość 5,5 mm, otwór Φ 30



2 **060030.0 / 1970000**

Nóż stały
do zboża i do kukurydzy
grubość 3 mm, otwór Φ 12



3 **755861.1 / 1971900**

Tulejka
do zboża, LEXION 580, 480, 470



736871.2 / 1972500

Tulejka
do zboża i kukurydzy
LEXION 580, 480, 470



Nr	Numer części	Nazwa części
4	755860.0 / 1971950	Podkładka do zboża, LEXION 580, 480, 470



755869.0 / 2231000	Podkładka 736870.0 do zboża
---------------------------	--------------------------------



736922.0 / 7369220	Tulejka do kukurydzy
---------------------------	-------------------------



5	211345.0 / 5208990	Śruba sześciokątna M12 x 65 10,9 do zboża, LEXION 580, 480, 470
---	---------------------------	---



233572.0 / 5208851	Śruba sześciokątna do zboża, M10 x 55 10,9
---------------------------	---

238010.0 / 5208841	Śruba sześciokątna do kukurydzy M10 x 50 10,9
---------------------------	--



6	233323.0 / 1894060	Nakrętka zabezpieczająca M12 10,9 do zboża, LEXION 580, 480, 470
---	---------------------------	--



238006.0 / 5210100	Nakrętka zabezpieczająca M10 10,9
---------------------------	--------------------------------------



CZĘŚCI PASUJĄCE DO CLAAS ROZDRABNIACZ SŁOMY

MEGA / MEDION / DOMINATOR

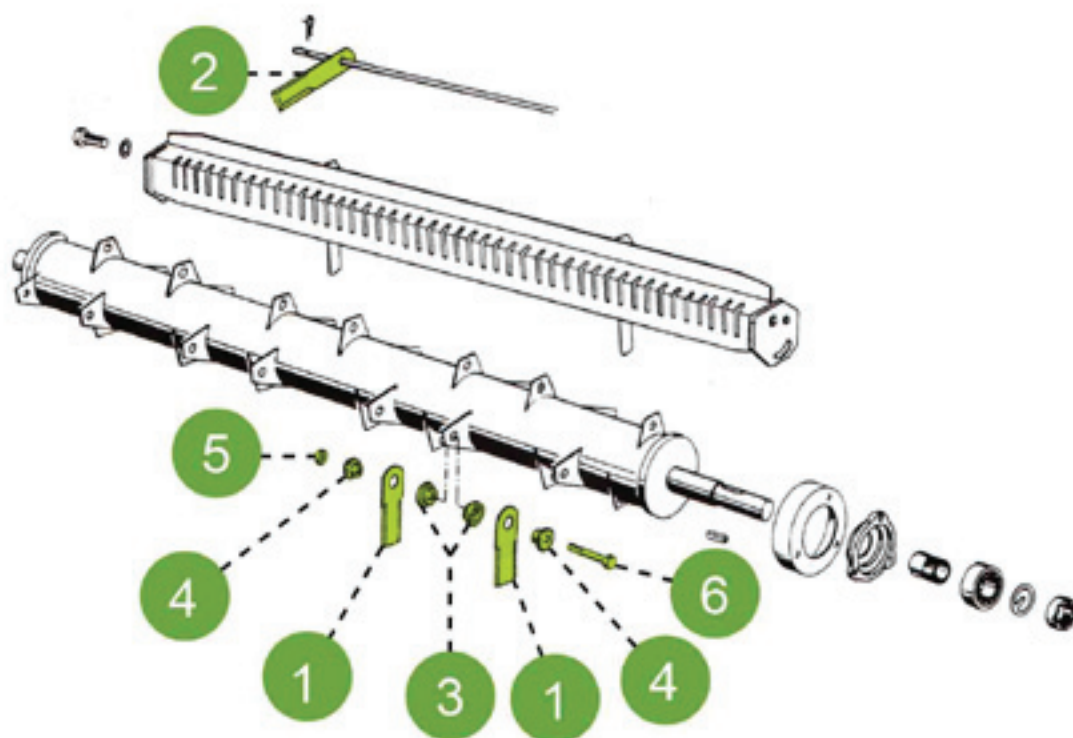

Nr	Numer części	Nazwa części
1	060017.2 / 1971000	Nóż obrotowy do zboża grubość 3 mm, otwór Φ 18



	065294.0 / 1971100	Nóż obrotowy do zboża, ząbkowany grubość 3 mm, otwór Φ 18
--	---------------------------	--



065642.1 / 1971200 Nóż obrotowy
do zboża, z nałożonymi powłokami
z węgla wolframu, które
zapewniają długo trwające,
precyzyjne cięcie.
grubość 3 mm, otwór Φ 18



061187.1 / 1975000 Nóż obrotowy
do kukurydzy
grubość 5,5 mm, otwór Φ 30



065641.0 / 1975050 Nóż obrotowy
do kukurydzy
grubość 5,5 mm, otwór Φ 30



2 **060030.0 / 1970000** Nóż stały
do zboża i do kukurydzy
grubość 3 mm, otwór Φ 12



3 **060015.0 / 1972010** Tulejka wewnętrzna



Nr	Numer części	Nazwa części
4	060016.0 / 1972000	Tulejka zewnętrzna 065295.1 do zboża



	061196.0 / 1975200	Tulejka do kukurydzy
--	---------------------------	-------------------------



5	238006.0 / 5210100	Nakrętka zabezpieczająca M10 10,9
---	---------------------------	--------------------------------------



6	233572.0 / 5208851	Śruba sześciokątna do zboża M10 x 55 10,9
---	---------------------------	---

	215098.0 / 5196590	Śruba imbusowa do kukurydzy M10 x 40 10,9
--	---------------------------	---



CZĘŚCI PASUJĄCE DO CLAAS

KOSA BOCZNA - ELEKTRYCZNA



Nr	Numer części	Nazwa części
1	RM135 ELEKTRO	<p>Kosa elektryczna kompletna</p> <p>Parametry kosy:</p> <p>12 Volt</p> <p>300 Wat</p> <p>25 (amper)</p> <p>Uniwersalna (Prawa i lewa) pasuje do hederów, podwójny system tnący.</p> <p>135 cm roboczej kosy</p> <p>Przełącznik, bezpiecznik przeciążeniowy.</p>



2	BS-801A09	Kosa boczna	18 nożyków
---	------------------	-------------	------------



3	616105.0 / 06161050	Prowadnica kosy
---	----------------------------	-----------------



4	616104.0 / 06161040	Docisk kosy
---	----------------------------	-------------



5	616109.0 / 06161090	Nóż
---	----------------------------	-----



CZĘŚCI PASUJĄCE DO CLAAS

KOSA BOCZNA - HYDRAULICZNA



Nr	Numer części	Nazwa części
1	RM135 HYDRO	Kosa hydrauliczna kompletna Parametry kosy: Silnik hydrauliczny „danfos” Ciśnienie hydrauliczne (50-180 bar) Uniwersalna (Prawa i Lewa) Podwójny system tnący 135 cm roboczej kosy

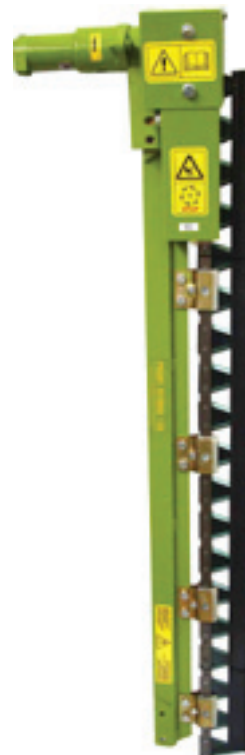

2	BS-801A09	Kosa boczna	18 nożyków
---	------------------	-------------	------------



3	616105.0 / 06161050	Prowadnica kosy
---	----------------------------	-----------------



4	616104.0 / 06161040	Docisk kosy
---	----------------------------	-------------



5	616109.0 / 06161090	Nóż
---	----------------------------	-----



Ogólne Warunki Sprzedaży

§1 Postanowienia ogólne

Niniejsze Ogólne Warunki Sprzedaży (OWS) obejmują dostawy towarów i wykonywane usługi (razem zwanymi dalej „Produktami”) świadczone przez firmę RIMA POLSKA (zwaną dalej „Sprzedającym”). Warunki te stanowią podstawę roszczeń każdej ze stron. Klient (dalej zwany „Kupującym”) ma obowiązek stosować się do OWS zawierając transakcje ze Sprzedającym, chyba że dostarczy pisemną odmowę Sprzedającemu przed zawarciem transakcji. Sprzedający ma prawo do odmowy zawarcia transakcji jeśli Kupujący nie przyjmie warunków OWS. W przypadku częściowej bezskuteczności poniżej opisanych poszczególnych warunków OWS, pozostałe jego punkty pozostają wiążące. Odniesienie do OWS jest zawarte na każdej fakturze wystawianej przez Sprzedającego.

§2 Oferta

- I. Wszelka dokumentacja, np. cenniki, katalogi oraz materiały promocyjne udostępniane przez Sprzedającego w formie pisemnej lub na stronie internetowej firmy, a także niniejsze „Ogólne Warunki Sprzedaży” nie stanowią oferty w rozumieniu handlowym.
- II. Sprzedający zastrzega sobie prawo do odstąpienia od umowy również po pisemnym potwierdzeniu zamówienia, w przypadku uzyskania informacji o braku płynności finansowej Kupującego.
- III. Dane techniczne dotyczące wymiarów, wagi lub ilości podawane w ofertach mogą być wielkościami orientacyjnymi. Zazwyczaj są to dane podawane przez producenta, jeśli jest inaczej mają charakter tylko i wyłącznie informacyjny i nie mogą być uznawane za podstawę w sprawach rozwiązywanych na drodze sądowej.

§3 Zamówienie

- I. Zamówienie złożone przez Kupującego powinno zawierać:
nazwę Kupującego (dane do wystawienia Faktury VAT), przedmiot zamówienia (nazwę i numer katalogowy Produktu), liczbę sztuk Produktu o poszczególnych numerach katalogowych, cenę netto oraz brutto, miejsce dostawy, termin realizacji zamówienia, warunki płatności, potencjalne uwagi dodatkowe oraz podpis osoby upoważnionej do złożenia zamówienia, a także numer oferty Sprzedającego ; jeżeli Kupujący taką ofertę otrzymał.
- II. Zamówienie uważa się za wiążące dopiero po pisemnym potwierdzeniu przyjęcia go do realizacji przez Sprzedającego.
- III. W razie rezygnacji przez Kupującego z odebrania zamówionego towaru, złożonej już po otrzymaniu potwierdzenia zamówienia od Sprzedającego, Sprzedający ma prawo domagać się rekompensaty za wszelkie poniesione koszty i straty powstałe na skutek rezygnacji Kupującego.
- IV. Jeśli Sprzedający składa Kupującemu ofertę sprzedaży Produktu, musi ona zostać zaakceptowana przez Kupującego w wyznaczonym w ofercie czasie, by była wiążąca dla Sprzedającego. W przypadku gdy termin ważności oferty nie został w niej wskazany, wynosi on pełnych 14 dni.
- V. W przypadku gdy dane w Zamówieniu nie pokrywają się z: aktualną ofertą, cennikiem, warunkom dostawy produktów przez Dostawców, terminom realizacji dostawy itd. – Sprzedający prześle potwierdzenie Zamówienia zawierające odpowiednio zmodyfikowane dane Zamówienia. Po zaakceptowaniu takiej modyfikacji Zamówienia przez Kupującego nowe Zamówienie staje się podstawą do realizacji dostawy określonych w nim Produktów.

§4 Warunki realizacji Zamówień

- I. Data realizacji zamówienia jest data umowną. Sprzedający nie jest zobowiązany do realizacji zamówienia w terminie z przyczyn niezależnych od siebie. W interesie obu stron leży szybka realizacja zamówienia, lecz Sprzedawca nie może być pociągnięty do odpowiedzialności za opóźnienia w dostawach.

- II. Niezależnie od sposobu transportu oraz warunków dostawy, towar który opuścił magazyn Sprzedającego, przewożony jest zawsze na ryzyko Klienta.
- III. Kupujący przy odbiorze przesyłki jest zobowiązany do sprawdzenia zawartości przesyłki w obecności kuriera, stanowi to podstawę do reklamacji niekompletnego towaru lub reklamacji uszkodzenia przesyłki przez przewoźnika.
- IV. Jeśli nie ustalono inaczej, miejscem dostawy Produktów sprzedawanych przez Sprzedającego jest magazyn w głównej siedzibie firmy.
- V. Sprzedający nie odpowiada za kary umowne płatne przez Kupującego na rzecz jego kontrahenta lub za inne roszczenia podnoszone przez kontrahenta wobec Kupującego z tytułu opóźnienia w dostawie Urządzeń.
- VI. Odstąpienie od umowy przez Kupującego z powodu opóźnienia dopuszczalne jest tylko za pisemną zgodą Sprzedającego.
- VII. Sprzedający ma prawo do anulowania zamówień Kupującego lub do przesunięcia terminu realizacji zamówień i nie ponosi odpowiedzialności za niedostarczenie lub opóźnione dostarczenie Produktów spowodowane w całości lub częściowo okolicznościami leżącymi poza rozsądną kontrolą Sprzedającego, takimi jak m.in.: zamieszki, wojna, pożar, wymogi publiczne, strajk, spowolnienie, niedobór środków transportu, niedobór towarów, choroba lub wady w dostawie od dostawców, wypadki przy produkcji, kontroli lub niedoborów energii. W takich wypadkach Kupujący nie ma możliwości dochodzić odszkodowania lub innych roszczeń wobec Sprzedającego.

§5 Ceny

- I. Podawane przez Sprzedającego ceny cennikowe są cenami netto i nie uwzględniają kosztów transportu i opakowań.
- II. Ceny i warunki dostawy mogą ulegać zmianom bez uprzedniego powiadomienia, o ile nie zostały uprzednio zatwierdzone przez Sprzedającego w formie pisemnego potwierdzenia zamówienia.
- III. Ceny towarów podawane w walutach obcych przeliczane będą na złote polskie według średniego kursu NBP z poprzedniego dnia roboczego.

§6 Warunki płatności

- I. Płatność dokonywana jest na podstawie faktur wystawianych przez Sprzedającego w dniu sprzedaży towaru lub wykonania usługi.
- II. Faktury na dwie pierwsze transakcje z danym Kupującym płatne są gotówką lub przelewem przed odebraniem towaru lub za pobraniem przy odbiorze towaru. Każda następną faktura może być płatna gotówką lub przelewem bankowym z terminem wyznaczonym oraz podanym na fakturze przez Sprzedającego. O sposobie płatności decyduje Sprzedający.
- III. Sprzedający zastrzega sobie prawo domagania się od Kupującego wszelkich gwarancji płatności jakie uzna za sposobne, a Kupujący zobowiązany jest do udzielenia Sprzedającemu takich gwarancji pod rygorem niezrealizowania transakcji.
- IV. Jeżeli formą płatności jest przelew, w jego tytule Kupujący zobowiązuje się napisać numer faktury wystawionej przez Sprzedającego do której odnosi się wpłata.
- V. W przypadku niezapłacenia należności w uzgodnionym, określonym na fakturze terminie, od niezapłaconych sum naliczane będą odsetki ustawowe. Sprzedający ma prawo dochodzić swoich należności wraz z odsetkami na drodze prawnej oraz przekazując je zewnętrznym firmom windykacyjnym.
- VI. Towar pozostaje własnością Sprzedającego, aż do czasu otrzymania za niego pełnej zapłaty w kwocie ustalonej na fakturze przez Sprzedającego. W przypadku niedokonania płatności w uzgodnionych terminach Sprzedający będzie mógł ponownie przejąć w posiadanie towary znajdujące się w sklepach lub magazynach Kupującego na wyłączny koszt tego ostatniego.
- VII. Kupujący nie może dokonywać żadnych potrąceń od faktury związanych ze zgłoszoną reklamacją, roszczeniem wzajemnym lub z jakiegokolwiek innej przyczyny bez pisemnej zgody Sprzedającego.
- VIII. Kupujący nie może wstrzymywać płatności dla Sprzedającego lub dokonywać potrącenia jakiegokolwiek roszczenia

wobec Sprzedającego. Chyba, że Sprzedający wyraził zgodę na takie potrącenie.

IX. W przypadku braku dokładnych instrukcji, faktury za Produkty wystawiane będą na Kupującego. Wszystkie koszty poniesione wskutek tego przez Sprzedającego, włączając w to utratę zysku, będą refakturowane na Kupującego.

§7 Zwrot towaru

I. Zwrot towaru może nastąpić jedynie po uprzedniej wcześniejszej zgodzie Sprzedającego. Pisemny wniosek w tej sprawie musi wpłynąć nie dalej niż 7 dni po otrzymaniu towaru. Sprzedający ma 7 dni na rozpatrzenie takiego wniosku oraz na określenie terminu oraz sposobu zwrotu towaru.

II. Kupujący dostarcza zwracany towar na swoje ryzyko do Sprzedającego.

III. Zwrot musi nastąpić w oryginalnym, nieuszkodzonym opakowaniu. Zwracany towar musi być sprawny i nie może nosić śladów eksploatacji czy zużycia. Dodatkowo Kupujący ma obowiązek Sprzedającemu podać numer faktury dotyczącej zwracanych Produktów.

IV. Sprzedający zastrzega sobie prawo do odmowy wypłacenia pieniędzy oraz przyjęcia zwracanego towaru jeżeli przynajmniej jeden z powyższych punktów nie zostanie spełniony.

V. Sprzedający zobowiązuje się do wypłacenia ewentualnego zwrotu pieniędzy za zakupione towary w terminie 60 dni od daty ich zwrotu.

§8 Prawo intelektualne i przemysłowe

I. Rysunki i dokumentacja techniczna przekazana Kupującemu pozostaje własnością Sprzedającego. Nie mogą być wykorzystywane, kopiowane, reprodukowane ani przekazywane stronie trzeciej bez zgody Sprzedającego, w jakimkolwiek innym celu poza przewidzianym w momencie przekazywania.

II. Jeżeli Produkty w całości lub w części stanowią oprogramowanie Kupujący nabywa jedynie licencję na używanie oprogramowania dla celów używania Produktu.

§9 Reklamacje jakościowe i ilościowe

I. Reklamacje, rozumiane jako braki jakościowe lub ilościowe zakupionych towarów Kupujący zobowiązany jest zgłaszać niezwłocznie Sprzedającemu na piśmie z podaniem pełnego raportu dotyczącego otrzymanej faktury, stanu opakowania w jakim znajduje się towar i jego cech które poddawane są wątpliwości lub ilości sztuk.

II. Reklamacji nie uwzględnia się jeżeli Kupujący nie dotrzyma terminu 3 dni na dostarczenie reklamacji Sprzedającemu od daty otrzymania towaru.

III. Nie dotyczy artykułów objętych gwarancją producenta.

IV. W interesie Kupującego jest sprawdzić jakość i sprawność zakupionego towaru pod rygorem odmowy przyjęcia reklamacji z powodu niedotrzymania przez Kupującego terminów zawartych w §7.

V. Sprzedający udziela Kupującemu gwarancji przez producenta danego wyrobu. Kupujący na swój koszt zwraca zakupiony przez siebie towar do Sprzedającego. Dla ostatecznego uznania lub odmowy roszczenia w ramach gwarancji wiążąca jest decyzja producenta towaru.

VI. Przekroczenie terminu zapłaty za towar zakupiony przez Kupującego skutkuje utratą gwarancji przez Kupującego.

§10 Rozstrzygnięcie sporów

I. Wszelkie spory wynikające z utrzymywania relacji między Kupującym, a Sprzedającym będą rozstrzygane na drodze sądowej zgodnie z obowiązującym prawem przez sądy właściwe dla siedziby Sprzedającego.

RIMA POLSKA



RIMA POLSKA

45-130 Opole, ul. Kępska 12
tel. +48 77 402 82 25, fax +48 77 402 82 26
e-mail: biuro@rima-polska.pl
www.rima-polska.pl