



# **RP 150 S**

**ERSATZTEILLISTE**

**SPARE PARTS LIST**

**LISTE DES PIÈCES DE RECHANGE**

**CATALOGO RICAMBI**

**CATÀLOGO DE PIEZAS DE RECAMBIO**

## Hinweise für die Ersatzteil-Bestellung

Die auf den einzelnen Blättern vorhandenen Abbildungen der Maschinenteile sind mit Positionsnummern versehen. Diese geben im darunterliegenden Text die Teil-Nummern und deren Bezeichnung an. Haben sich Teile geändert, so ist dies durch einen Strich vor den Positionsnummern im Textteil gekennzeichnet. Jede Bestellung muß zur Vermeidung von Irrtümern und Fehllieferungen folgende Angaben enthalten:

Teil-Nummer und Benennung des Ersatzteils (in dieser Liste feststellen)

Menge der gewünschten Ersatzteile

Gewünschte Lieferart (Post, Frachtgut, Expreß)

Volle Anschrift des Bestellers (mit Postleitzahl)

Die in dieser Liste aufgeführten Teil-Nummern haben Vorrang vor auf manchen Teilen eingegossenen oder eingepprägten Bezeichnungen. Schrauben, Muttern, Federringe und Scheiben zum Befestigen kompletter Ersatzteilgruppen werden normalerweise nicht mitgeliefert. Bei Bedarf ist die Teil-Nummer der Befestigungsteile anzugeben.

Das Teil-Nr. Verzeichnis am Ende der Liste dient zum schnellen Aufsuchen von Teilen, deren Nummer bekannt ist.

Abkürzungen:

6kt = Sechskant; kpl. = komplett; at. = austauschbar; \* = nicht abgebildet.

Die **Fabrik-Nummer** ist auf dem nebenstehend gezeigten Nummernschild angegeben. Garantiefälle und Rückfragen können ohne Angabe der Fabrik-Nummer nicht bearbeitet werden. Bitte tragen Sie deshalb diese Nummer gleich nach Auslieferung der Maschine hier ein:

---

---

---

---

---

---

---

---

---

---

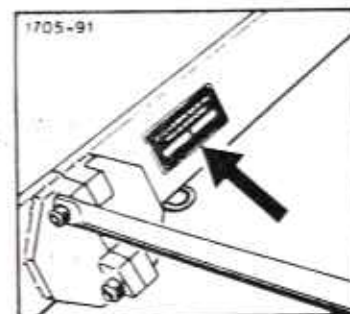

Nachdruck nicht gestattet – alle Rechte sowie technische Änderungen vorbehalten. Die Abbildungen sind für Form und Ausführung nicht verbindlich. Copyright 1986 by Gebrüder Welger GMBH & CO. Kommanditgesellschaft, Wolfenbüttel.

07 86

*1706.99.20.01*

**GEBRÜDER WELGER** GMBH & CO. KOMMANDITGESELLSCHAFT

Gebrüder-Welger-Straße Postfach 1965 3340 Wolfenbüttel

Telefon: (05331) 404-0 · Telex: 095 639 · Telegramme: Welger Wolfenbüttel



## **Achse**

Road Axle – Essieu  
Assale – Eje

**A**

## **Gestell und Zubehör**

Roll Chamber and Accessoires – Chambre de Pressage et Accessoires  
Telaio ed Accessori – Canal de Prensado y Accesorios

**B**

## **Aufsammler**

Pick-up Reel – Ramasseur  
Raccogliore – Recogedor

**C**

## **Antrieb**

Main Drive – Commande  
Trasmissione – Transmision

**D**

## **Antriebsketten**

Drive Chains – Chaines de Commande  
Trasmissione a Catena – Cadenas de Transmision

**E**

## **Abstreifer, Laufriemen, Werkzeug**

Scraper, Flat Belts, Tools – Racleurs, Courroies, Outillage  
Raschiatore, Cinghie, Accessorio – Guia, Empalme de Correa y Herramientas

**F**

## **Walzen**

Rollers – Rouleaux  
Rulli – Rodillos

**G**

## **Bindung**

Tying Unit – Liage  
Legatore – Atador

**H**

## **Hydraulikeinrichtung**

Hydraulik System – Equipment Hydraulique  
Impianto Idraulico – Dispositivo Hidraulico

**J**

## **Schutzvorrichtung und Beleuchtung**

Guards and Lighting Equipment – Protecteurs et Eclairage  
Elektrique – Dispositivi di Protezione ed Illuminazione –  
Dispositivos de Proteccion y Luces

**K**

## **Teilnummern-Verzeichnis**

Part-Number Index – Répertoire Numérique des Pièces de Rechange  
Indice del Codice – Lista de Numero de Referencias de Piezas

**L**

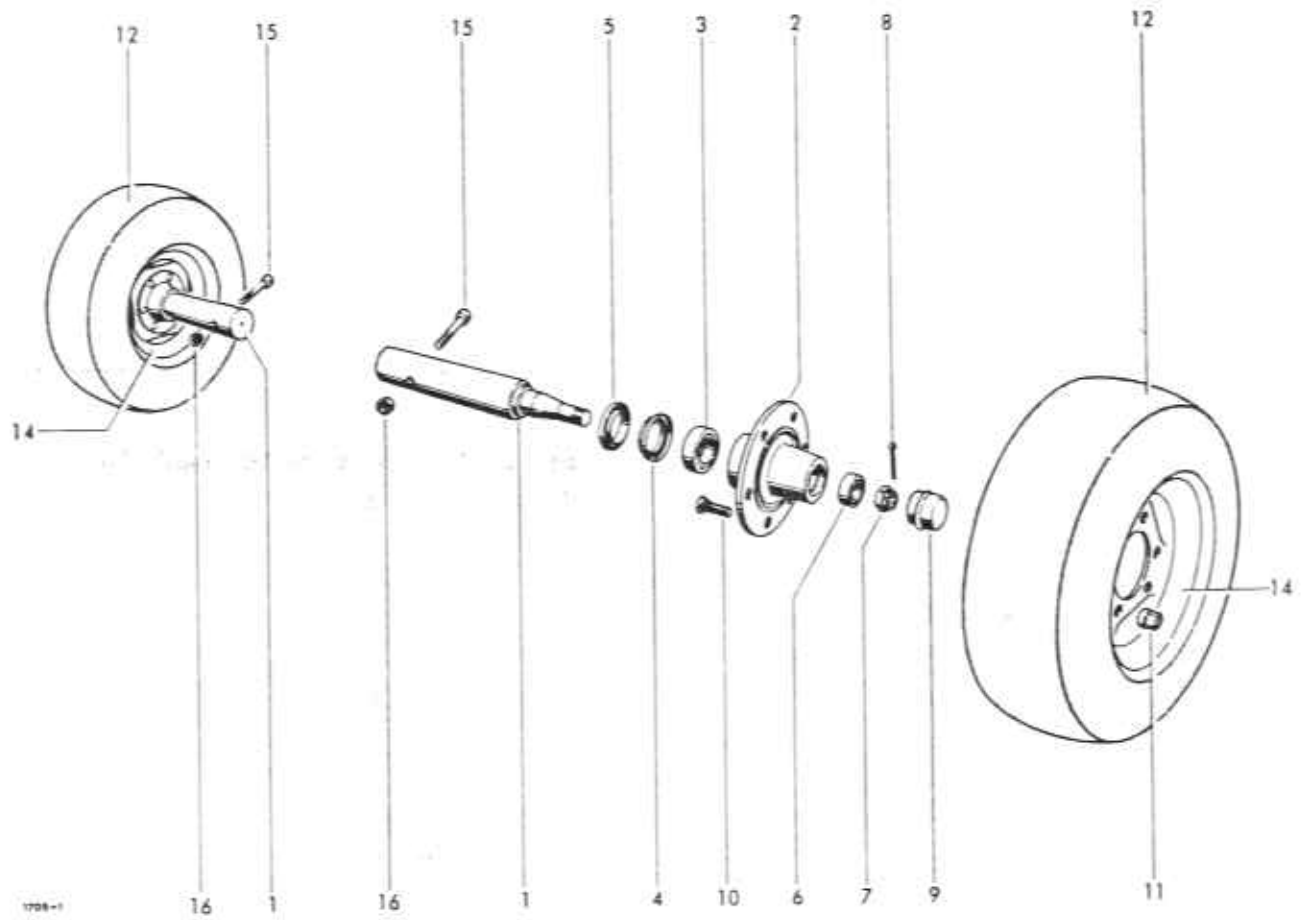

Räder

1-11	0942.18.16.00	Achsstummel kpl.	2	9	0942.24.98.00	Radkappe	2
1	0942.19.23.00	Achsstummel	2	10	0942.22.80.00	Radbolzen	12
2	0942.21.40.00	Radnabe	2	11	0908.88.03.00	Kugelbundmutter	12
3	0942.20.20.00	Kegelrollenlager	2	12-14	0944.80.22.00	Rad kpl.	2
4	0942.22.60.00	Labyrinthring	2	12	0944.20.71.00	Reifen	2
5	0942.22.20.00	Stoßring	2	13*	0944.30.68.00	Schlauch	2
6	0942.20.21.00	Kegelrollenlager	2	14	0944.51.64.00	Scheibenrad	2
7	0908.20.18.00	Kronenmutter	2	15	0902.11.71.00	Zylinderschraube	2
8	0916.11.15.00	Splint	2	16	0907.80.16.00	Sicherungsmutter	2

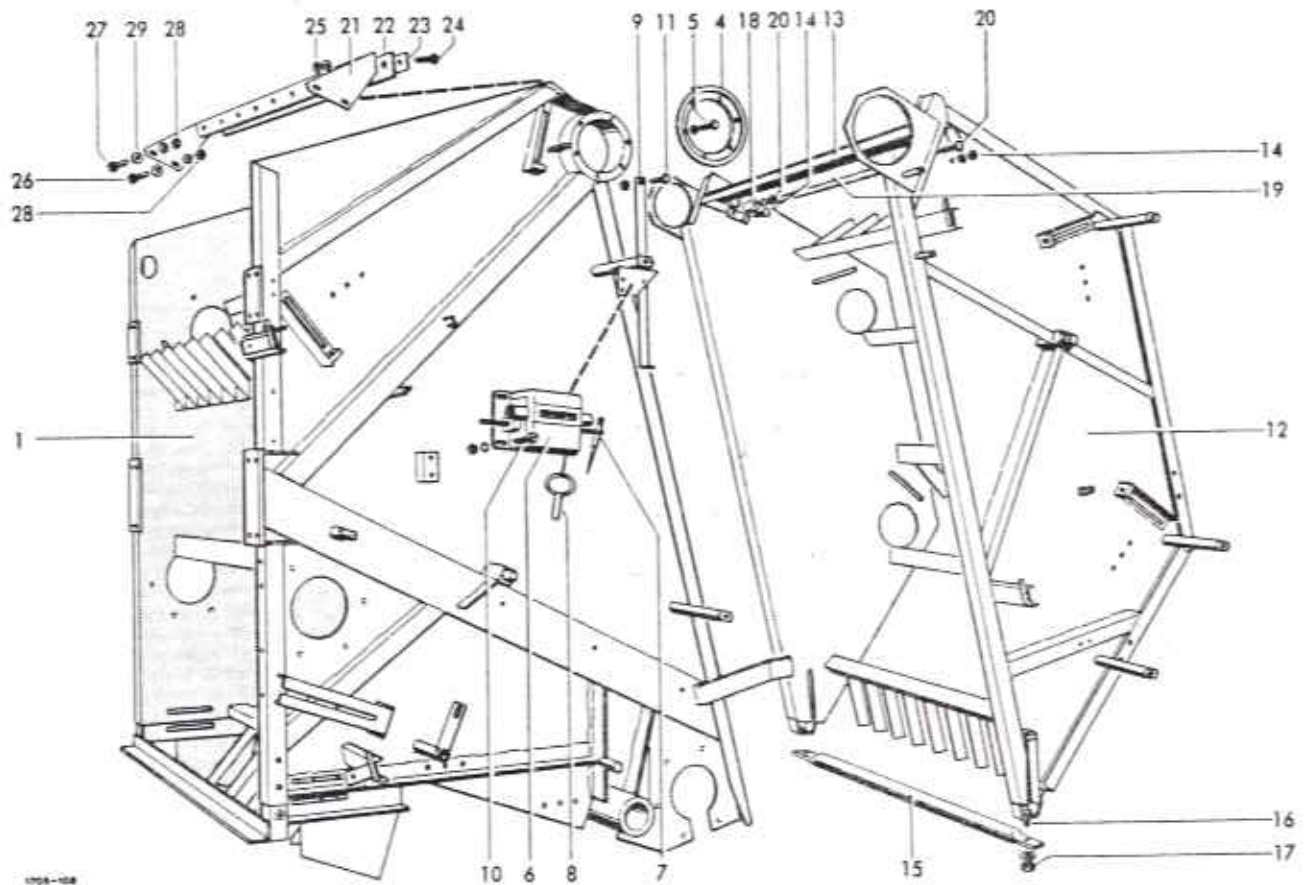

1705-108

<u>Gestell</u>			<u>Riemenstop-Einrichtung</u>				
1	1705.03.00,09	Gestellgehäuse	1	21	1706.25.10,02	Träger	1
4	1701.03.03,01	Flansch	2	22	1705.25.10,05	Gummileiste	1
5	0902.16.24,00	Zylinderschraube	4	23	1705.25.10,06	Klemmleiste	1
	0911.10.08,00	Federring	4	24	0901.11.03,00	6kt-Schraube	9
6	0995.10.01,00	Ballenzähler kpl. mit Nr.7+8	1		0910.40.11,00	Schelbe	9
7	0995.10.34,00	Federhebel	1	25	0907.60.10,00	Sicherungsmutter	9
8	0995.10.33,00	Schlüssel zum Ballenzähler	1	26	0901.21.50,00	6kt-Schraube	2
9	1705.03.07,08	Stange	1		0910.60.13,00	Schelbe	2
10	0902.24.24,00	Zylinderschraube	3		0910.10.13,00	Schelbe	2
	0907.10.04,00	6kt-Mutter	3	27	0901.21.50,00	6kt-Schraube	2
	0911.10.04,00	Federring	3		0910.10.13,00	Schelbe	2
11	0901.21.08,00	6kt-Schraube	1	28	0907.60.12,00	Sicherungsmutter	4
	0907.10.10,00	6kt-Mutter	1	29	1705.25.15,00	Schelbe	2
		<u>Heckklappe</u>				<u>GLEITBLECHE</u>	
12	1705.04.00,09	Klappengehäuse	1	30*	1706.04.07.01	Winkelblech rechts	1
13	1706.04.04,01	Winkel	1	31*	1706.04.07.02	Winkelblech links	1
14	0903.10.70,00	Flachrundschrabe	2	32*	0903.10.71.00	Flachrundschrabe	4
	0907.10.10,00	6kt-Mutter	2		0907.10.10.00	6kt-Mutter	4
	0911.10.10,00	Federring	2		0911.10.10.00	Federring	4
15	1705.51.13,09	Traverse	1			<u>EINLAUFBLECH</u>	
16	0901.20.68,00	6kt-Schraube	2	33*	1705.09.01.15	Einlaufblech	1
	0910.10.08,00	Schelbe	2	34*	1705.09.01.04	Befestigungsplatte links	1
17	0907.60.08,00	Sicherungsmutter	2	35*	1705.09.01.08	Befestigungsplatte rechts	1
18	1705.04.04,12	Butzen	2	36*	0910.45.22.00	Scheibe	1
19	1705.04.04,13	Druckblech	1	37*	0945.51.56.00	Spannhülse	1
20	0901.11.03,00	6kt-Schraube	2				
	0907.10.10,00	6kt-Mutter	2				
	0911.10.10,00	Federring	2				

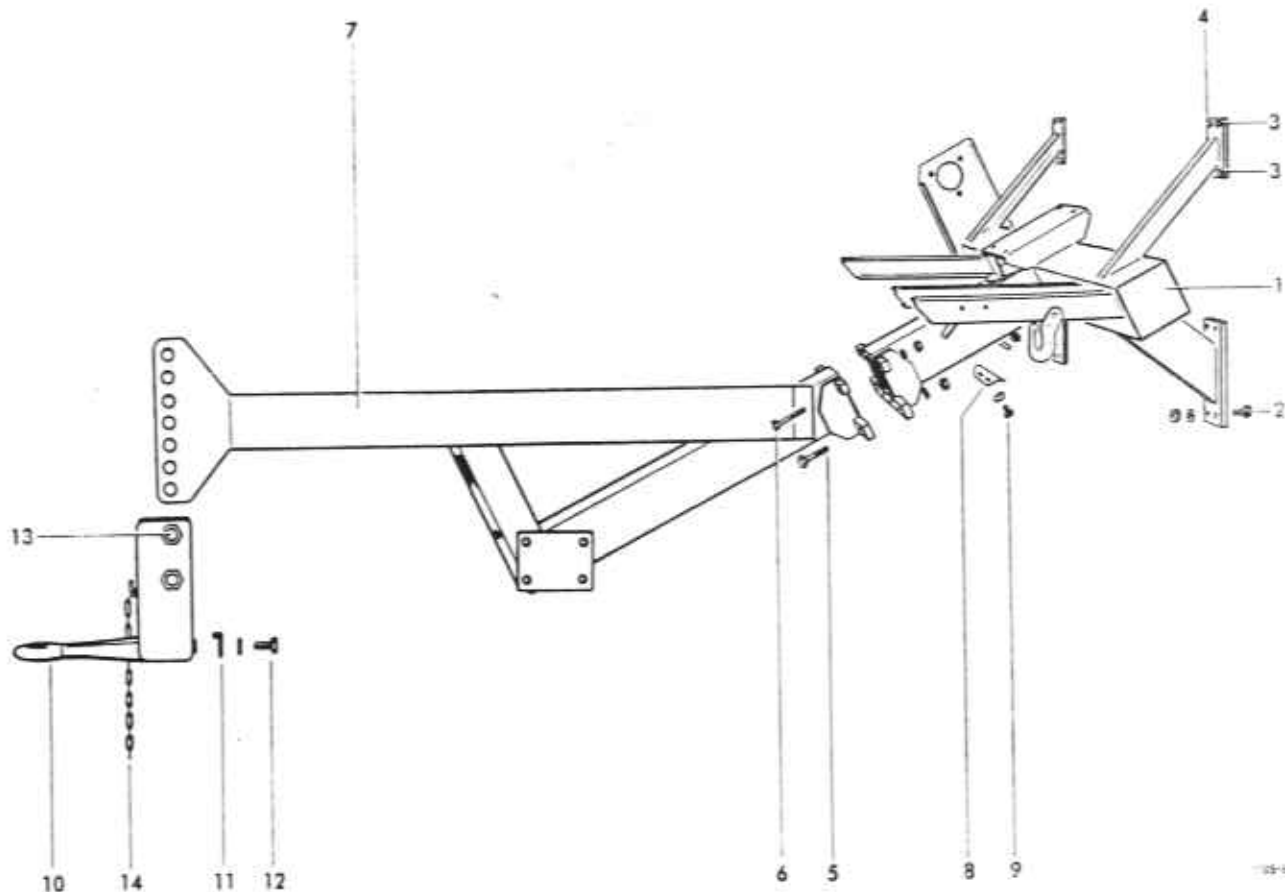

Zugvorrichtung für  
Zugmaulanhängung

1	1705.05.01.01	Querrohr	1	7	1705.08.02.01	Zugstange	1
2	0901.21.51.00	6kt-Schraube	8	8	1705.05.02.16	Winkel	1
	0907.10.12.00	6kt-Mutter	8	9	0901.20.64.00	6kt-Schraube	2
	0911.10.12.00	Federring	8		0910.10.08.00	Scheibe	2
3	0901.21.06.00	6kt-Schraube	4	10	0937.51.84.00	Verstell-Zugöse kpl. mit Nr. 11 + 12	1
	0911.10.10.00	Federring	4				1
4	0901.21.10.00	6kt-Schraube	4	11	6404.21.01.13	Fangseilhalter	1
	0907.10.10.00	6kt-Mutter	4	12	0901.21.45.00	6kt-Schraube	1
	0911.10.10.00	Federring	4		0911.10.12.00	Federring	1
5	0901.12.42.00	6kt-Schraube	4	13	0901.13.49.00	6kt-Schraube	2
	0907.10.16.00	6kt-Mutter	4		0907.10.20.00	6kt-Mutter	2
	0911.10.16.00	Federring	4		0911.10.20.00	Federring	2
6	0901.11.45.00	6kt-Schraube	2	14	0935.13.15.00	Kette	1
	0907.10.12.00	6kt-Mutter	2				
	0911.10.12.00	Federring	2				

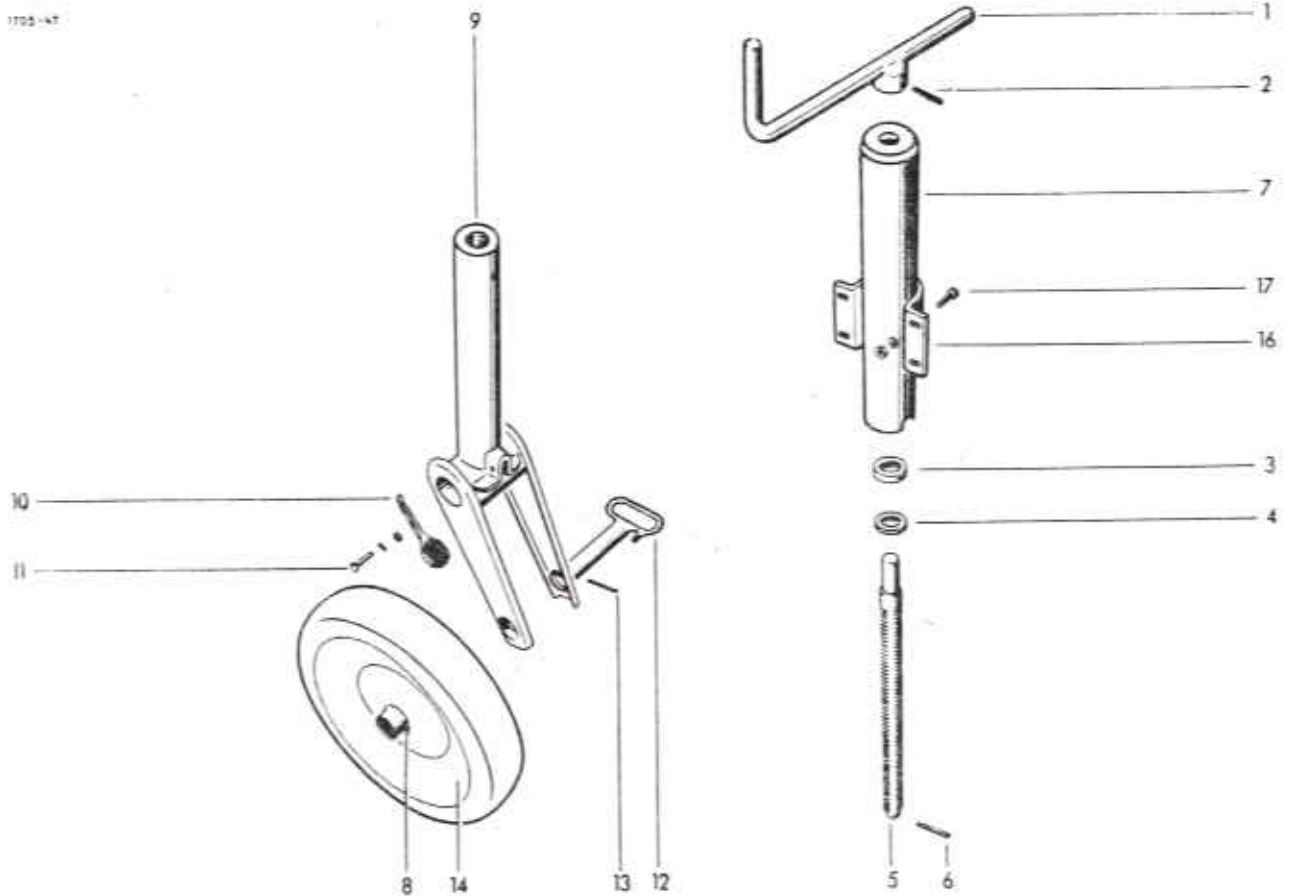

### Stützvorrichtung

1-15b	0944,90,04,00	Stützrad kpl.	1	11	0901,20,71,00	6kt-Schraube	1
1	0944,92,39,00	Handkurbel mit Buchse	1		0907,10,08,00	6kt-Mutter	1
2	0915,51,57,00	Spannhülse	1		0911,10,08,00	Federring	1
3	0944,93,41,00	Axial-Rillenkugellager	1	12	0944,93,39,00	Radbolzen mit Handgriff	1
4	0944,93,59,00	Lagerscheibe	1	13	0916,11,16,00	Splint	1
5	0944,92,01,00	Spindel	1	14	0944,90,41,00	Stahlelehrad	1
6	0915,50,95,00	Spannhülse	1	15*	0944,93,50,00	Buchse zu Nr. 14	2
7	0944,91,30,00	Außenrohr	1	15b*	1705,06,01,14	Schelle zu Nr. 14	1
8	0926,10,01,00	Kegelschmiernippel	1	16	0938,50,57,00	Schelle	1
9	0944,91,68,00	Innenrohr mit Gabel	1	17	0901,21,49,00	6kt-Schraube	4
10	0944,93,60,00	Fußraste	1		0907,10,12,00	6kt-Mutter	4
					0911,10,12,00	Federring	4

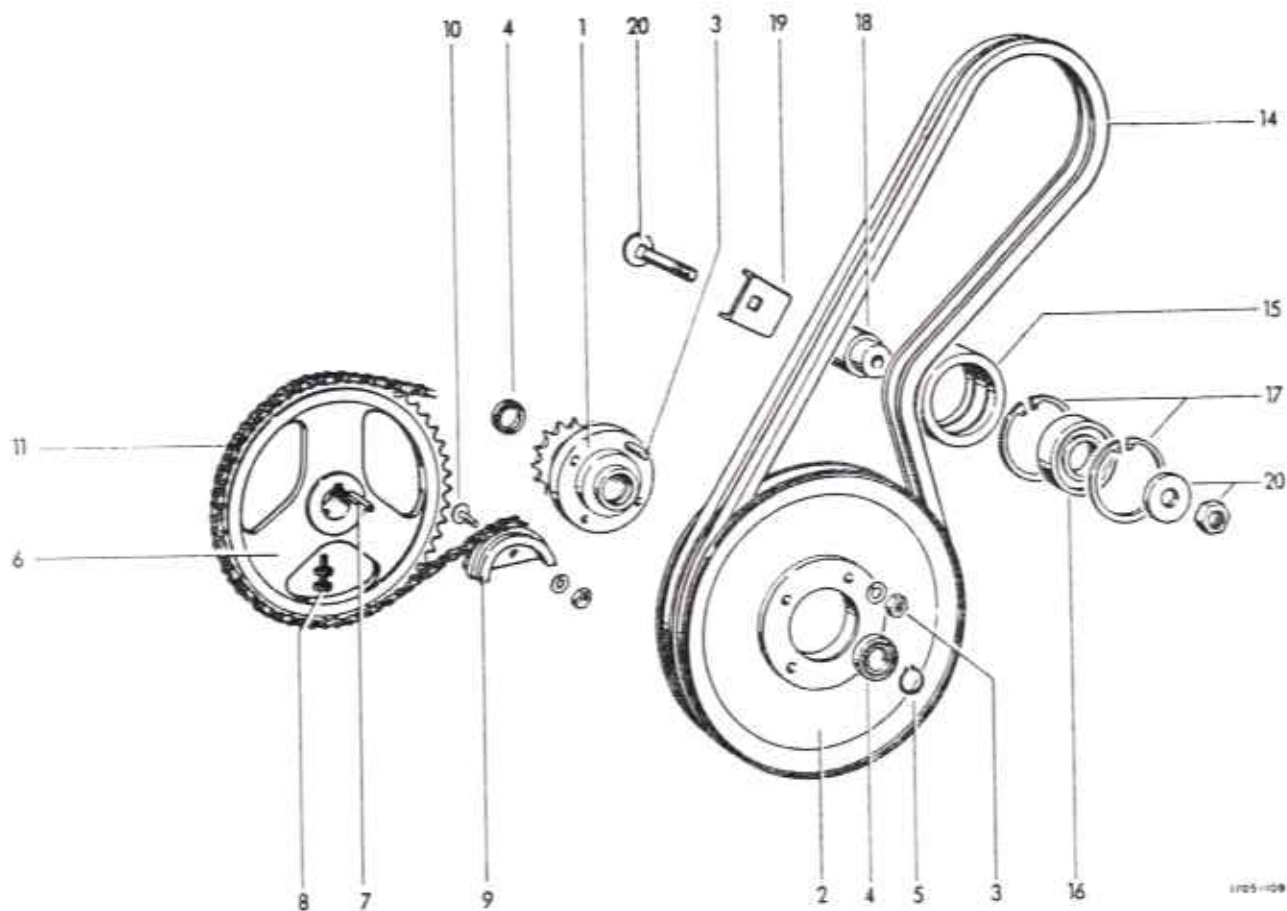

Aufsammlerantrieb

1	1705,41,01,01	Nabe	1	11	0934,16,20,00	Rollenkette	1
2	0703,15,00,00	Kellriemenscheibe	1	12*	0934,64,86,00	Steckglied zu Nr. 11	1
3	0901,21,12,00	6kt-Schraube	4	13*	0934,64,68,00	Gekr. Glied zu Nr. 11	1
	0907,10,10,00	6kt-Mutter	4	14	0933,13,41,00	Schmalkeilriemen	2
	0911,10,10,00	Federring	4	15-18	1705,41,03,15	Spannrolle kpl.	1
4	0922,12,45,00	Rillenkugellager	2	15-17	1705,41,03,16	Rolle kpl.	1
5	0912,10,25,00	Sicherungsring	1	15	1705,41,03,17	Rolle	1
6	1705,42,02,15	Kettenrad	1	16	0922,12,57,00	Rillenkugellager	1
				17	0912,15,62,00	Sicherungsring	2
				18	1705,41,03,20	Hülse	1
7	0913,10,48,00	Paßfeder	1	19	1705,41,03,05	Gliedstück	1
8	0901,54,22,00	6kt-Schraube	1	20	0903,11,13,00	Flochrundschraube	1
	0907,10,10,00	6kt-Mutter	1		0907,10,12,00	6kt-Mutter	1
9	0709,17,00,00	Kettenspanner	1		0910,89,81,00	Federscheibe	1
10	0903,10,42,00	Flochrundschraube	1				
	0907,10,08,00	6kt-Mutter	1				
	0911,10,08,00	Federring	1				

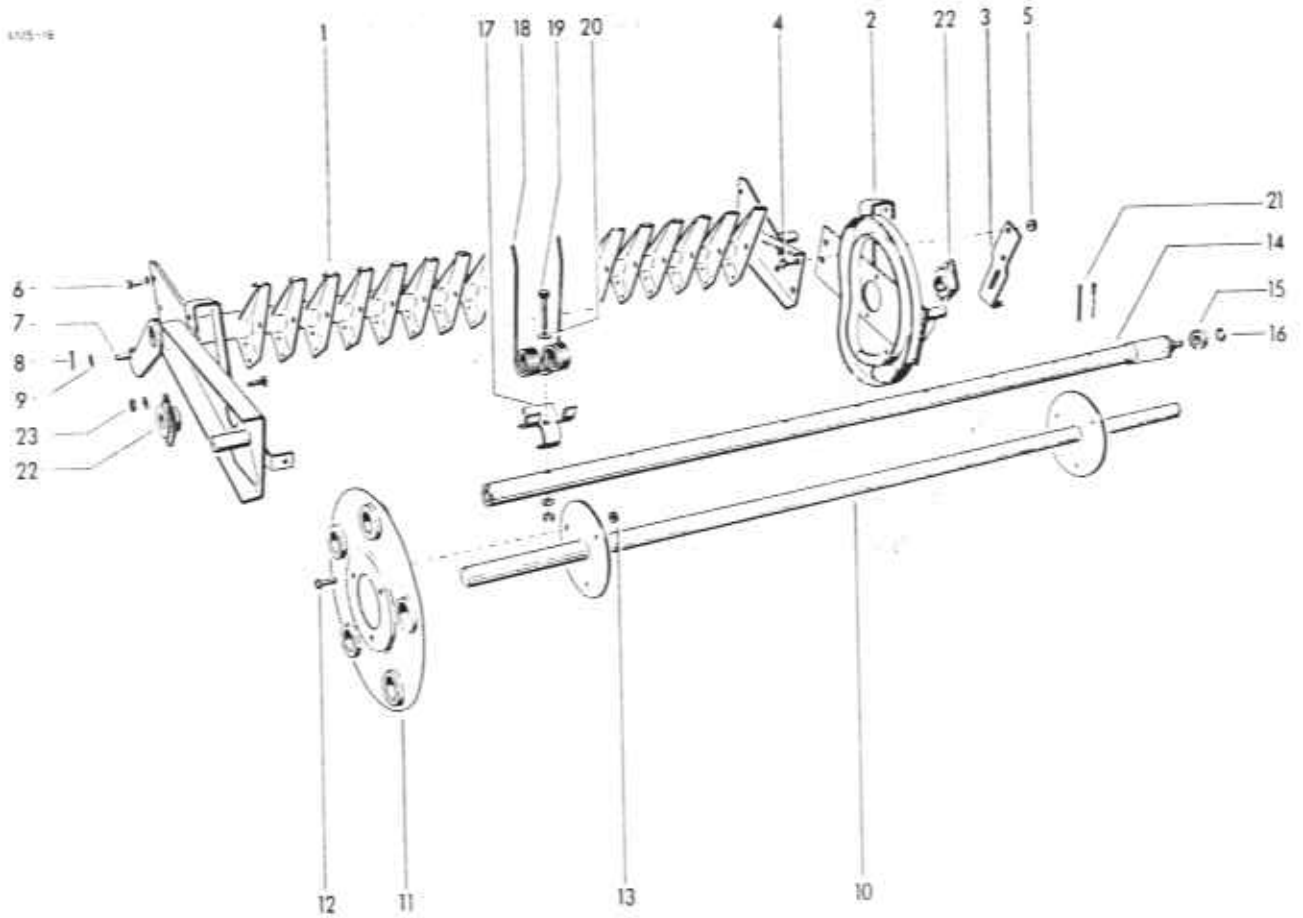

Aufsommlergestell

1	1705.42.01.01	Gestell
2	1705.42.01.22	Tragarm
3	1705.42.01.29	Halter
4	0901.21.49.00	6kt-Schraube
5	0907.80.12.00	Sicherungsmutter
6	0901.21.10.00	6kt-Schraube
	0911.10.10.00	Federring
7	0323.27.00.00	Bolzen
8	0916.10.97.00	Splint
9	0910.25.17.00	Scheibe

Zinkentrommel

10	1705.42.02.01	Tragwelle
11	1121.42.02.06	Tragscheibe
12	0901.80.46.00	Tensilockschraube
13	0907.81.08.00	Sicherungsmutter
14-16	1705.42.02.12	Federträger kpl.

1	14	1705.42.02.13	Tragrohr	5
1	15	0922.18.03.00	Rillenkugellager	5
1	16	0912.50.10.00	Sicherungsscheibe	5
4	17	0338.30.00.00	Federschale	45
4	18	0940.52.21.00	Feder	45
6	19	0901.11.05.00	6kt-Schraube	45
6		0907.10.10.00	6kt-Mutter	45
1		0911.10.10.00	Federring	45
1	20	0910.15.11.00	Scheibe	45
1	21	0916.11.28.00	Splint	10

Trommellagerung

1	22	0924.20.30.00	Flanschgehäuse mit Einstellager	2
2			Flachrundscheibe	4
6	23	0903.10.71.00	6kt-Schraube	4
6		0907.10.10.00	6kt-Mutter	4
5		0911.10.10.00	Federring	4

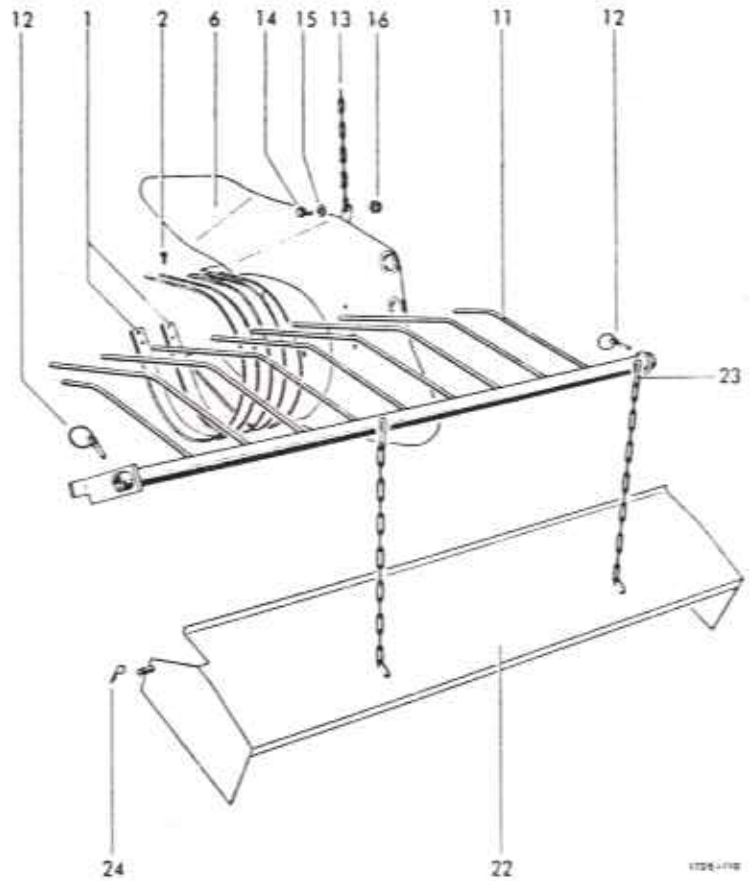
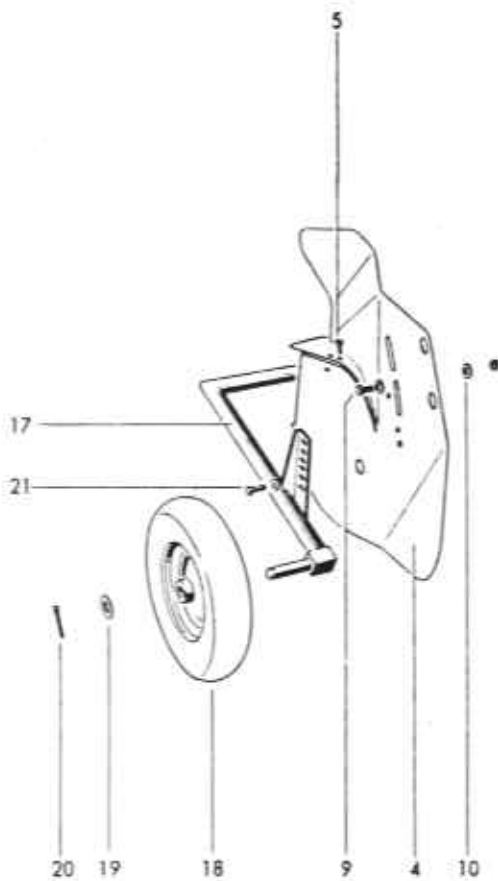

<u>Segmentbleche</u>			<u>Aufsammler-Halteketten</u>				
1	1705,42,05,08	Segment	17	13	0935,13,15,00	Kette	1
2	0905,19,11,00	Swageformschraube	68	14	0901,20,68,00	6kt-Schraube	1
				15	0324,81,00,00	Scheibe	1
				16	0907,60,08,00	Sicherungsmutter	1
<u>Seltenbleche</u>			<u>Aufsammlerstützrad</u>				
4	1705,42,06,01	Seltenblech	1				
5	0905,19,11,00	Swageformschraube	6	17	1705,42,91,01	Stützradträger	1
6	1705,42,06,10	Seltenblech	1	18	0944,90,61,00	Lufttrad	1
7*	0905,19,11,00	Swageformschraube zu Nr. 6	5	19	0910,25,26,00	Scheibe	1
8*	0901,20,64,00	6kt-Schraube zu Nr. 6	1	20	0916,11,24,00	Splint	1
	0911,10,08,00	Federring	1	21	0901,21,49,00	6kt-Schraube	1
9	0901,21,49,00	6kt-Schraube	1		0910,10,13,00	Scheibe	1
	0907,10,12,00	6kt-Mutter	1				
10	0910,60,13,00	Scheibe	2				
<u>Niederhalter</u>			<u>Aufsammler-Vorsatzblech Sonderausrüstung</u>				
11	1705,42,07,01	Niederhalter	1	22	1705,42,92,01	Vorsatzblech kpl. m.Nr.23+24	1
12	0916,20,10,00	Klappstecker verzinkt	2	23	0937,28,99,00	Karabinerhaken	2
				24	0916,22,02,00	Federsicherung	2

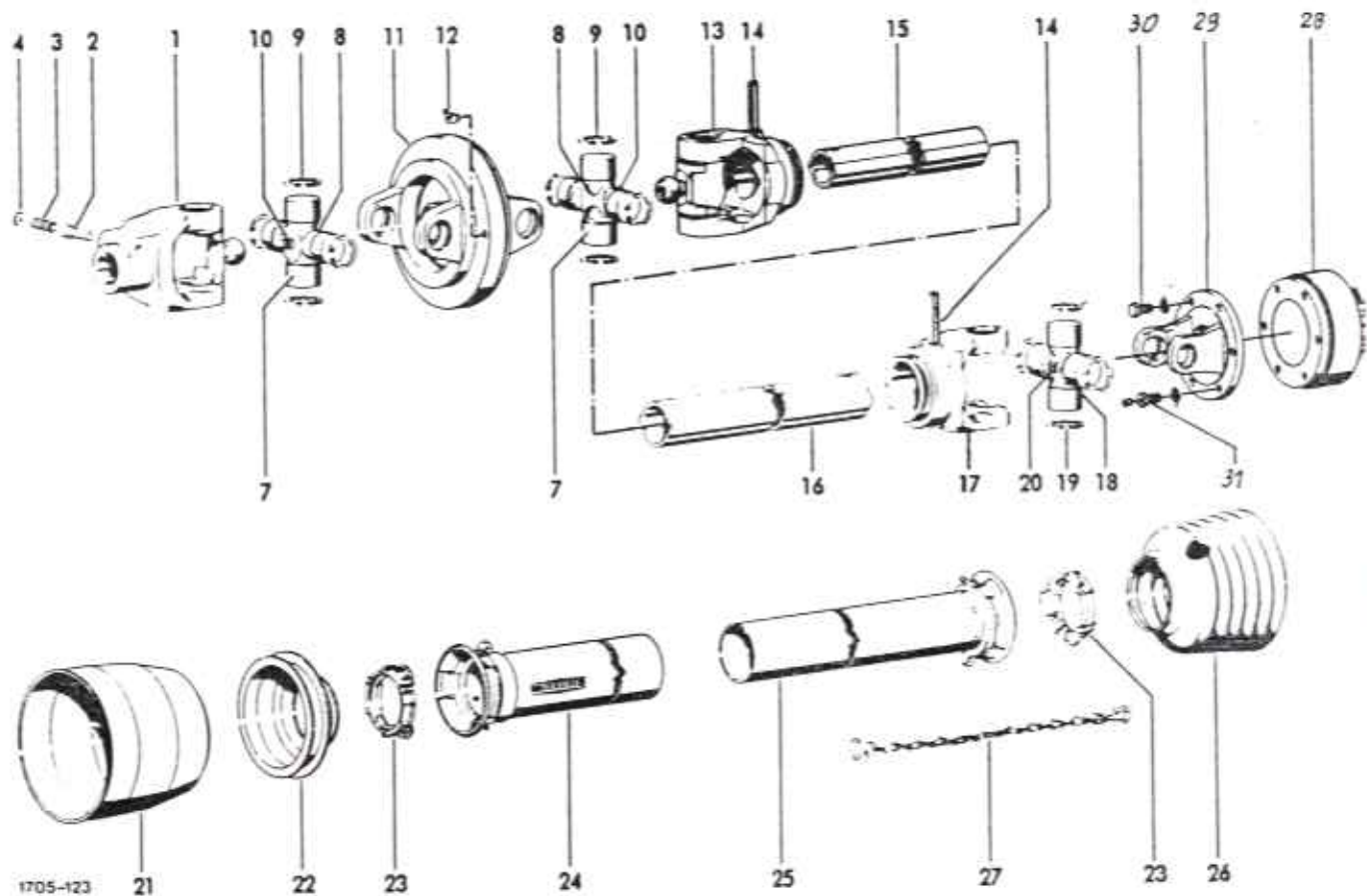

		<u>Weltwinkelgelenkwelle</u>					
		<u>mit Nockenschaltkupplung</u>					
1-32	0930.13.10,00	Weltwinkelgelenkwelle	1	14	0915.52.22,00	Spannhülse	2
1	0930.22.21,00	Aufsteckgabel mit Nr. 2-4	1	15	0930.42.44,00	+ Profilrohr	1
2	0930.41.03,00	Schlebestift	1	16	0930.42.41,00	+ Profilrohr	1
3	0930.40.26,00	Druckfeder	1	17	0930.26.70,00	Rillengabel	1
4	0930.28.01,00	Scheibe	1	18	0930.20.14,00	Kreuzgarnitur mit Nr. 19+20	1
				19	0912.22.32,00	Sicherungsring	4
7	0930.20.16,00	Kreuzgarnitur mit Nr. 8-10	2	20	0926.10.10,00	Kegel-Schmiernippel	1
8	0912.22.28,00	Sicherungsring	4	21	0930.45.07,00	Schutztrichter	1
9	0912.22.32,00	Sicherungsring	4	22	0930.49.63,00	Kappe	1
10	0926.10.10,00	Kegel-Schmiernippel	2	23	0930.50.40,00	Gleitring	2
11	0930.22.60,00	Doppelgabel	1	24	0930.44.87,00	+ Außenschutzrohr	1
12	0926.10.05,00	Kegel-Schmiernippel	1	25	0930.44.19,00	+ Innenschutzrohr	1
13	0930.26.73,00	Rillengabel	1	26	0930.45.35,00	Schutztrichter	1
				27	0930.49.02,00	Haltekette	1
				28	0930.36.40,00	Nockenschaltkupplung	1
				29	0930.26.12,00	Flanschgabel	1
				30	0901.21.47,00	6kt-Schraube	5
					0911.10.12,00	Federring	6
				31	0930.41.30,00	6kt-Schraube	1
				32	0930.41.39,00	Schraube zu Nr. 26	1
+	Länge angeben						

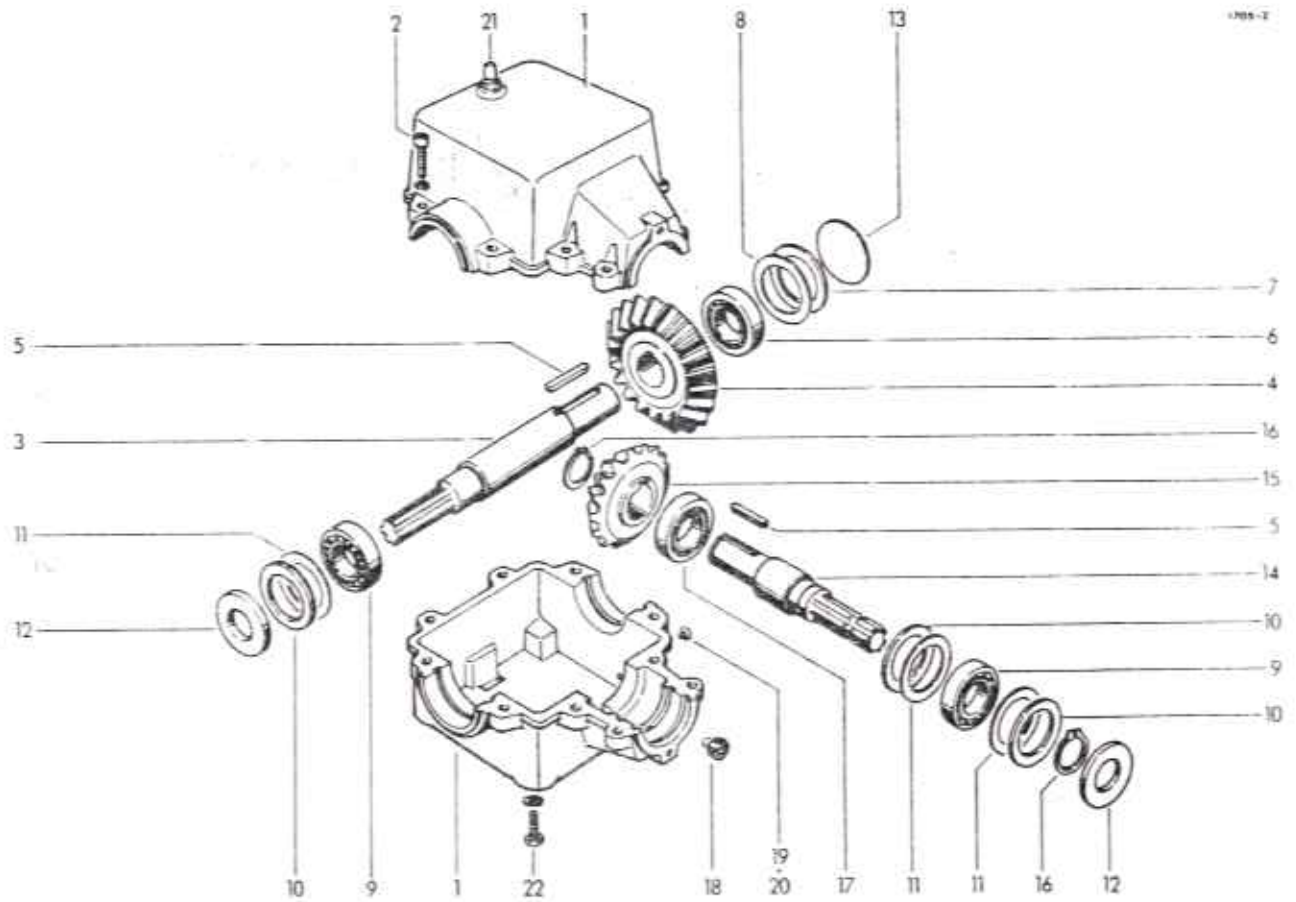

Getriebe

1-21	1701.12.01.00	Getriebe kpl.	1	12	0925.14.40.00	Wellendichtring	2
1	1701.12.01.01	Getriebegehäuse kpl. mit Nr. 2	1	13	0910.69.90.00	Verschlussscheibe	1
2	0902.11.09.00	Zylinderschraube	10	14	1701.12.01.25	Welle	1
	0911.10.12.00	Federring	10	15	0307.87.00.00	Ritzel	1
3	1701.12.01.10	Welle	1	16	0912.10.40.00	Sicherungsring	2
4	0307.86.00.00	Kegelrad	1	17	0922.61.43.00	Zylinderrollenlager	1
5	0913.12.45.00	Paßfeder	2	18	0903.80.11.00	Verschlussschraube mit	
6	0922.10.48.00	Rillenkugellager	1			Magnetbolzen	1
7	0910.76.75.00	Stützscheibe	1	19	0901.20.45.00	6kt-Schraube	1
8	0910.75.15.00	Paßscheibe nach Bedarf		20	0925.40.06.00	Dichtring	1
	0910.75.17.00	Paßscheibe nach Bedarf		21	0926.76.18.00	Entlüfter	1
	0910.75.18.00	Paßscheibe nach Bedarf		22	0901.21.49.00	6kt-Schraube	4
9	0922.10.28.00	Rillenkugellager	2		0911.10.12.00	Federring	4
10	0910.76.65.00	Stützscheibe	3				
11	0910.74.85.00	Paßscheibe nach Bedarf					
	0910.74.87.00	Paßscheibe nach Bedarf					
	0910.74.88.00	Paßscheibe nach Bedarf					

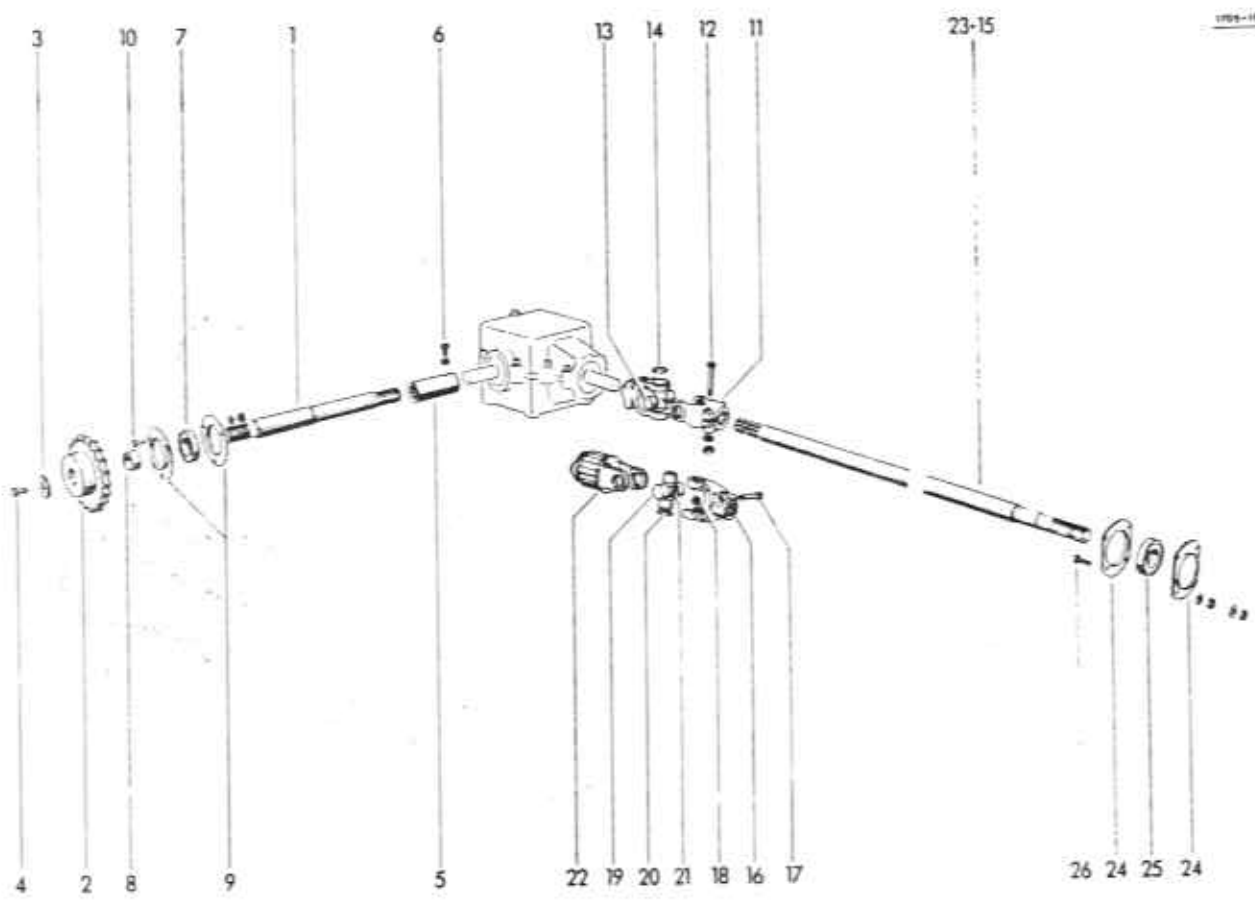

Quertrieb

1	1705,12,04,01	Querwelle
2	0309,26,00,00	Kettenrad
3	0910,89,81,00	Federscheibe
4	0901,30,88,00	6kt-Schraube Verbus Plus
5	1701,12,04,04	Profilbuchse
6	0901,54,21,00	6kt-Schraube
	0907,10,10,00	6kt-Mutter

1	17	0901,11,46,00	6kt-Schraube	1
1	18	0907,56,12,00	Sicherungsmutter	1
1	19	0930,20,14,00	Kreuzgarnitur mit Nr.20+21	1
1	20	0930,31,08,00	Sicherungsring	4
1	21	0926,10,10,00	Kegelschmiernippel	1
1	22	0930,34,61,00	o Stiftfrellauf	1
1	23	1705,12,90,03	Antriebswelle	1

Stützlager

7	0922,12,87,00	Rillenkugellager
8	1705,12,04,10	Rohr
9	0318,18,00,00	Lagerflansch
10	0901,21,08,00	6kt-Schraube
	0907,10,10,00	6kt-Mutter
	0911,10,10,00	Federring

Stützlager für Zugpendel-  
anhangung

24	1705,12,07,01	Lagerflansch	2
25	0922,12,87,00	Rillenkugellager	1
26	0901,21,11,00	6kt-Schraube	4
	0907,10,10,00	6kt-Mutter	8
	0911,10,10,00	Federring	4
	0910,10,10,00	Scheibe	4

Längstrieb

11-14	0930,21,21,00	Kreuzgelenk	1
11	0930,23,02,00	Aufsteckgabel	2
12	0901,12,04,00	6kt-Schraube	2
	0907,10,14,00	6kt-Mutter	2
13	0930,20,02,00	Kreuzgarnitur mit Nr. 14	1
14	0930,31,01,00	Sicherungsring	4
15	1705,12,06,03	Antriebswelle	1

Längstrieb mit Freilauf

16-22	0930,21,80,00	Gelenk kpl.	1
16	0930,22,24,00	Aufsteckgabel mit Nr.17+18	1

o = am Getriebe aufstecken

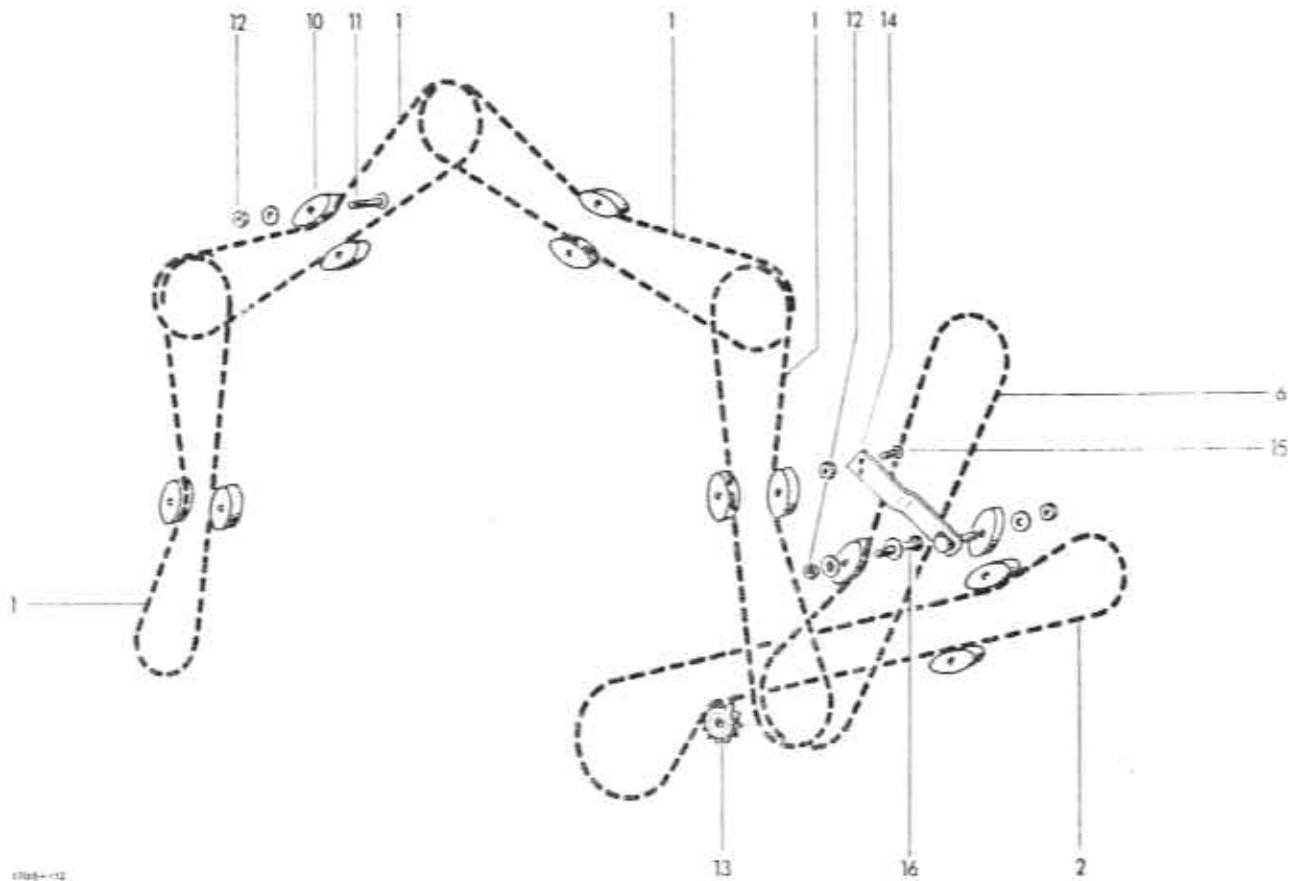

0934-12

Kettenführungs- und  
Spannrichtung

1	0934,18,28,00	Rollenkette mit Nr. 4+5	4	10	0934,99,01,00	Spannklotz	12
2	0934,18,51,00	Rollenkette mit Nr. 4+5	1	11	0903,10,81,00	Flachrundschaube	11
3*	0934,64,36,00	Innenglied zu Nr. 1+2	5		0910,40,11,00	Schelbe	11
4*	0934,65,07,00	Splintverschlußglied zu Nr.1+2	5	12	0907,60,10,00	Sicherungsmutter	14
5*	0934,60,50,00	Gekröpftes Doppelglied zu Nr.1+2	5	13	1705,25,08,01	Kettenspannrad	1
6	0934,19,20,00	Rollenkette	1	14	1705,25,06,07	Halter	1
7*	0934,65,10,00	Splintverschlußglied zu Nr. 6	1	15	0903,10,72,00	Flachrundschaube	2
8*	0934,60,31,00	Innenglied zu Nr. 6	1	16	0901,11,09,00	6kt-Schraube	1
9*	0934,60,51,00	Gekröpftes Doppelglied zu Nr.6	1		0910,40,11,00	Scheibe	2

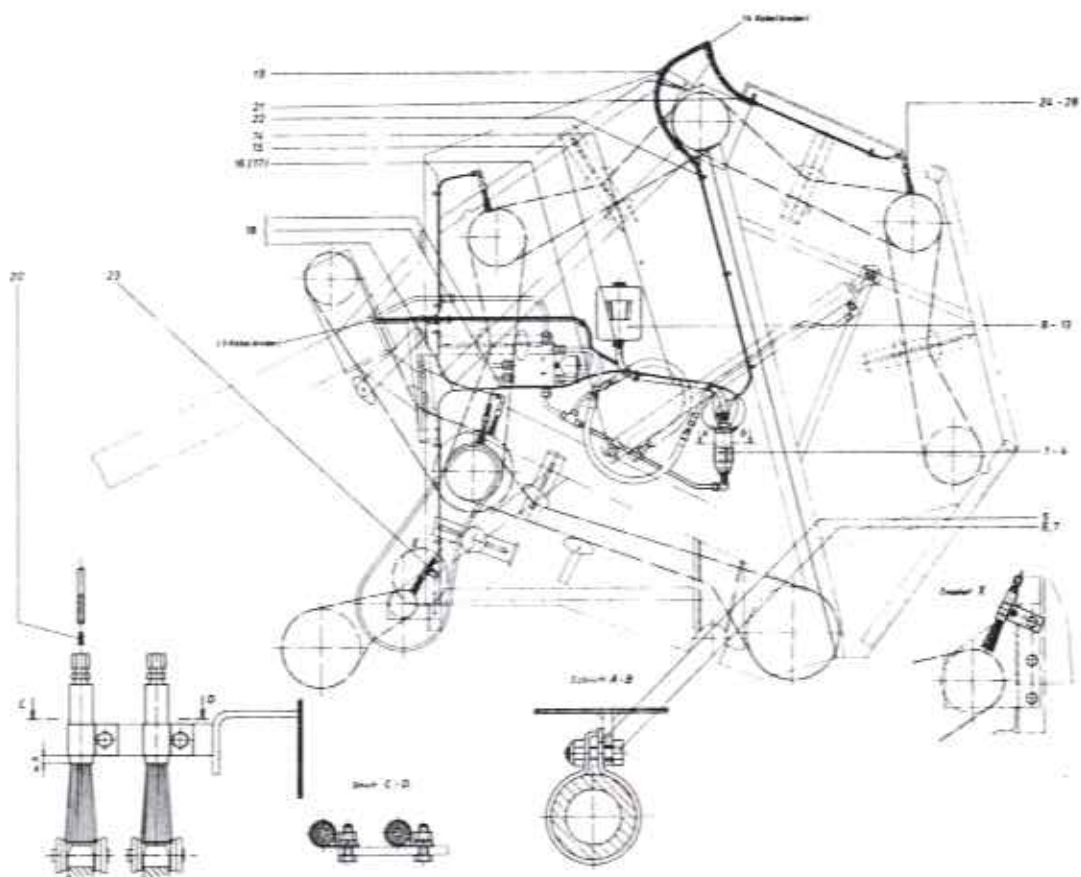

#### KETTENSCHMIERANLAGE

1	0926,60,02,00	Schmierpumpe	1	17	0955,96,08,00	Schneldring	nur für nach-trägl. Einbau	1
2	0955,91,02,00	Überwurfmutter	7	18	0926,60,19,00	Polyamidrohr		12 m
3	0955,96,01,00	Schneldring	7	19	0926,60,13,00	Schutzschlauch		1
4	0955,34,43,00	Einstellbare Winkel-Einschraubverschraubung	1	20	0926,60,18,00	Einsteckhülse		14
5	0954,61,85,00	Rohrschelle	2	21	0972,64,01,00	Kabelbinder		12
6	0901,20,70,00	6kt-Schraube	2	22	0972,62,11,00	Chassis-Kabelklemme		9
7	0907,60,08,00	Sicherungsmutter	2	23	1705,26,03,14	Halfer		1
8-13	0926,60,03,00	Ölbehälter kpl.	1	24	0926,60,07,00	Ölpinzel		7
8	0926,60,04,00	Ölbehälter	1	25	0955,10,21,00	Winkel-Einschraubverschraubung		5
9	0926,60,05,00	Einsatzsleb	1	26	0955,10,20,00	Gerade-Einschraubverschraubung		2
10	0926,60,06,00	Verschlußdeckel	1	27	0954,60,05,00	Schelle		7
11	0926,60,07,00	Abgangsstutzen	1	28	0901,20,47,00	6kt-Schraube		7
12	0926,60,08,00	6kt-Mutter	1		0907,10,06,00	6kt-Mutter		7
13	0926,60,09,00	Dichtung	1		0911,10,06,00	Federring		7
14	0926,60,11,00	Schlauch	1					
15	0954,66,19,00	Schlauchschelle	2					
16	1705,26,03,04	Rohrleitung	1					

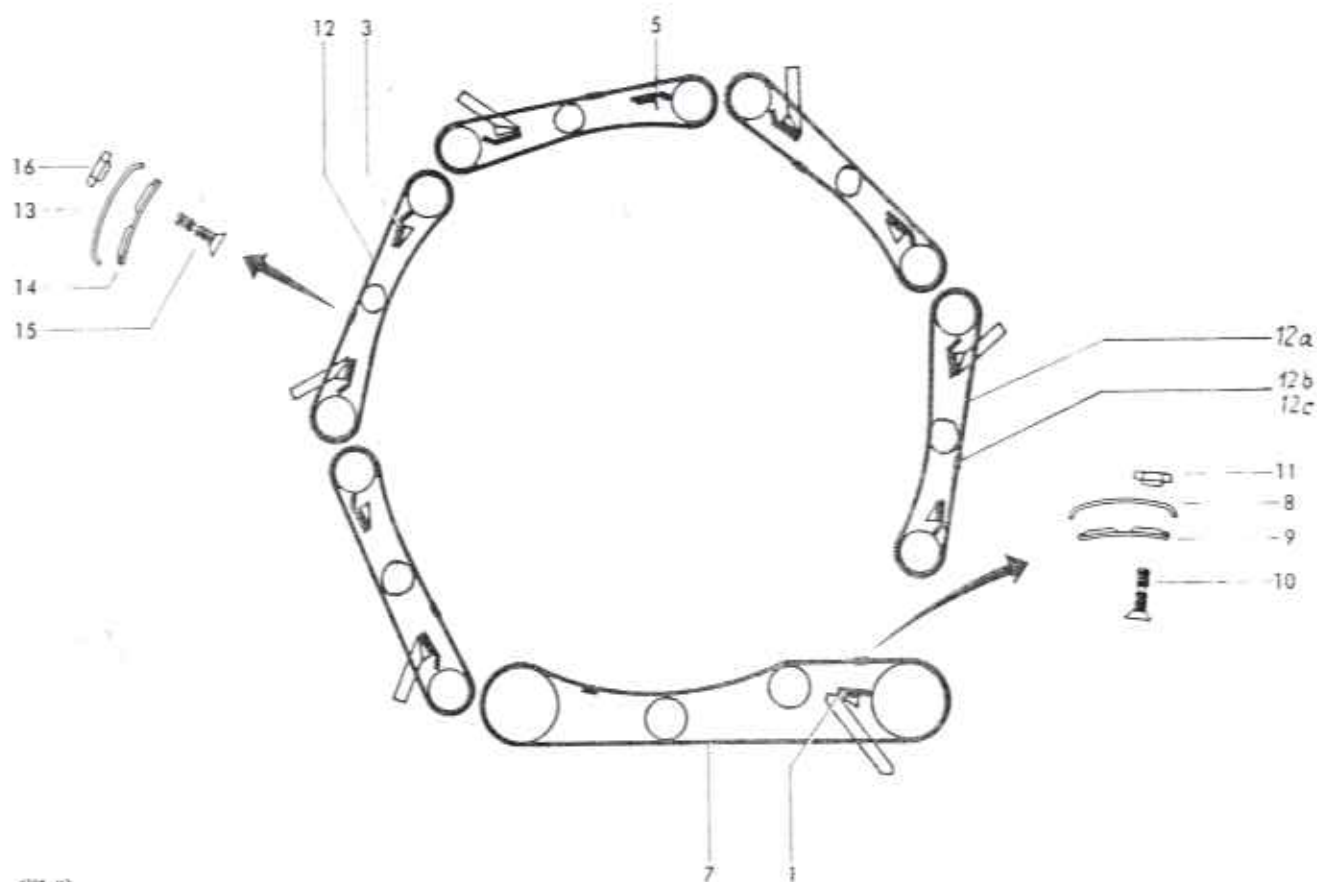

098-103

<u>Abstreifer</u>				
1	1705,23,01,01	Abstreiferblech	1	
2*	0903,10,70,00	Flachrundschaube zu Nr.1	3	
	0907,10,10,00	6kt-Mutter	3	
	0911,10,10,00	Federring	3	
3	1705,23,02,01	Abstreiferblech	10	
4*	0903,10,70,00	Flachrundschaube zu Nr.3	30	
	0907,10,10,00	6kt-Mutter	30	
	0911,10,10,00	Federring	30	
5	1705,23,03,01	Abstreiferblech	1	
6*	0903,10,71,00	Flachrundschaube zu Nr. 5	3	
	0907,10,10,00	6kt-Mutter	3	
	0911,10,10,00	Federring	3	
<u>Laufriemen</u>				
7	0933,72,03,00	Flachriemen	6	
8	0933,74,14,00	Oberplatte	6	
9	0933,74,15,00	Unterplatte	6	
10	0902,69,34,00	Schraube	96	
11	0907,90,06,00	6kt-Mutter	96	
12	0933,72,04,00	Flachriemen	43	
12 a	0933,72,05,00	Flachriemen	1	
12 b	0933,74,17,00	Oberplatte	1	
12 c	0933,74,18,00	Unterplatte	1	
<u>Werkzeug</u>				
	17-22	0980,12,09,00	Werkzeugtasche kpl.	1
	17*	0980,14,03,00	Werkzeugtasche	1
	18*	0980,22,10,00	Doppelmaulschlüssel	1
	19*	0980,22,17,00	Doppelmaulschlüssel	1
	20*	0980,30,17,00	Steckschlüssel	1
	21*	0980,51,10,00	Drehstift	1
	22*	0980,30,11,00	Steckschlüssel	1
	24*	0994,10,31,00	+ Unterlegkell	2
	25*	0901,10,50,00	o 6kt-Schraube	5
		0907,10,07,00	o 6kt-Mutter	5
		0911,10,07,00	o Federring	5
	26*	0926,94,11,00	Δ Kettenhaftöl 1 kg-Gebinde	
	27*	0926,94,12,00	Δ Kettenhaftöl 5 kg-Gebinde	

+ liegt lose im Garnkasten  
o Plastikbeutel im Garnkasten  
Ersatz für Scherbolzenkupplung  
In der Gelenkwelle  
Δ Sonderzubehör

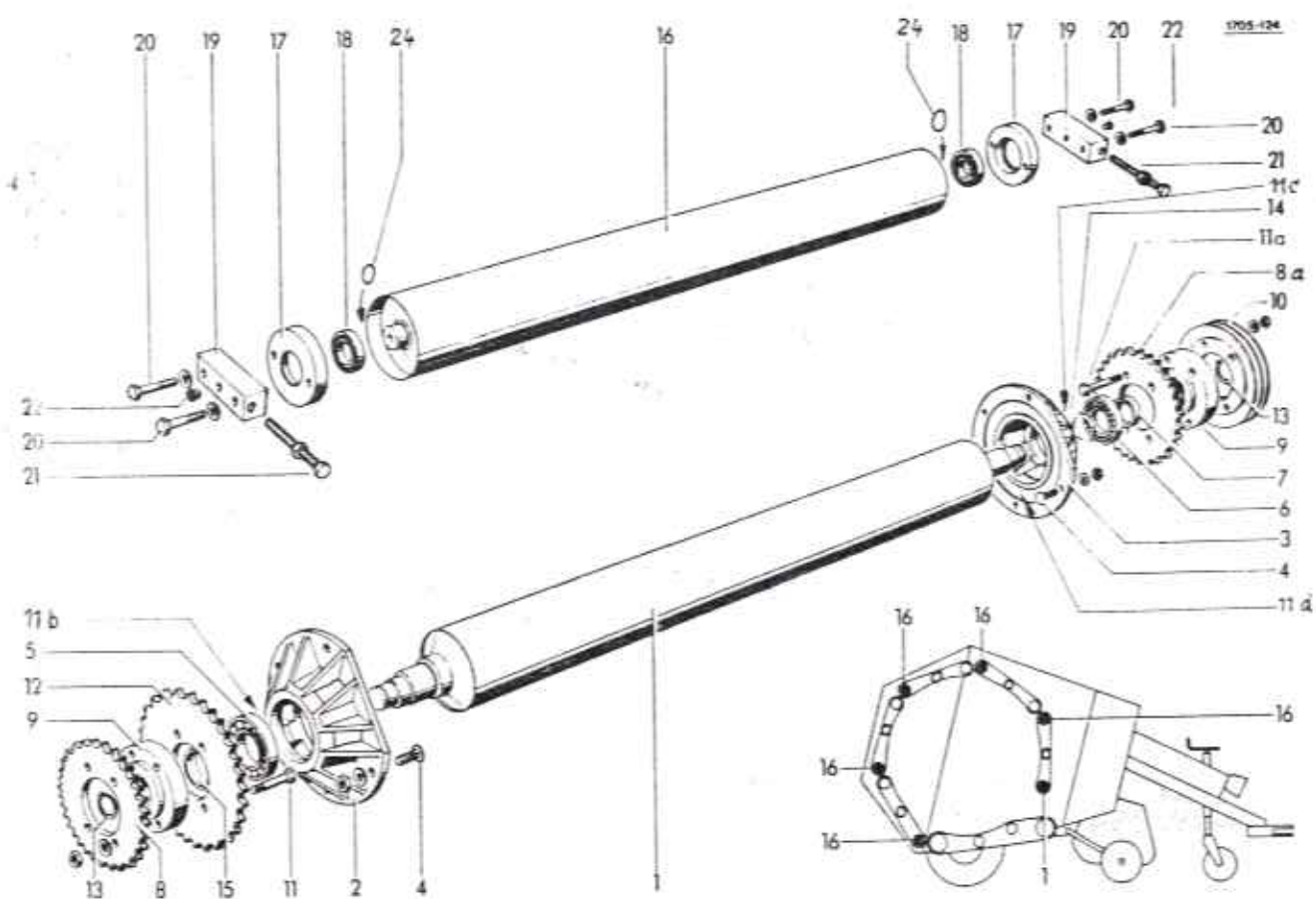

Hauptantriebswalze

1	1705,14,01,05	Walze	1	12	0309,24,00,00	Kettenrad	1
2	0712,31,00,00	Lagertopf	1	13	0912,10,30,00	Sicherungsring	2
3	0712,22,00,00	Lagertopf	1	14	0328,48,00,00	Stützring	1
4	0903,10,72,00	Flachrundschraube	10	15	0328,49,00,00	Distanzbuchse	1
	0907,10,10,00	6kt-Mutter	10				
	0911,10,10,00	Federring	10				
5	0922,19,01,00	Lagereinheit	1				
6	0922,12,98,00	Rillenkugellager	1	16	1705,15,01,01	Walze	5
7	0328,43,00,00	Distanzbuchse	1	17	1705,15,02,01	Lagerring	10
8	0309,23,00,00	Kettenrad	1	18	0922,12,87,00	Rillenkugellager	10
8a	0309,25,00,00	Kettenrad	1	19	1705,15,02,03	Spannstück	10
9	1705,14,02,10	Nabe	2	20	0901,11,04,00	6kt-Schraube	20
10	0703,16,00,00	Kellrflemenschelbe	1		0911,10,10,00	Federring	20
11	0901,11,47,00	6kt-Schraube	4	21	0901,21,59,00	6kt-Schraube	10
	0907,10,12,00	6kt-Mutter	4		0907,10,12,00	6kt-Mutter	10
	0911,10,12,00	Federring	4	22	0938,90,70,00	Kapsto Kegelstopfen	20
11a	0901,11,46,00	6kt-Schraube	4	23*	1705,15,02,11	Ausgleichring n. Bedarf	
	0907,10,12,00	6kt-Mutter	4			zu Nr. 17	
	0911,10,12,00	Federring	4	24	0925,33,67,00	Nilos-Ring	10
11b	0925,33,70,00	Nilos-Ring 6210 2 AV	1				
11c	0925,33,68,00	Nilos-Ring 6208 2 AV	1				
11d	0328,70,00,00	Distanzring	1				

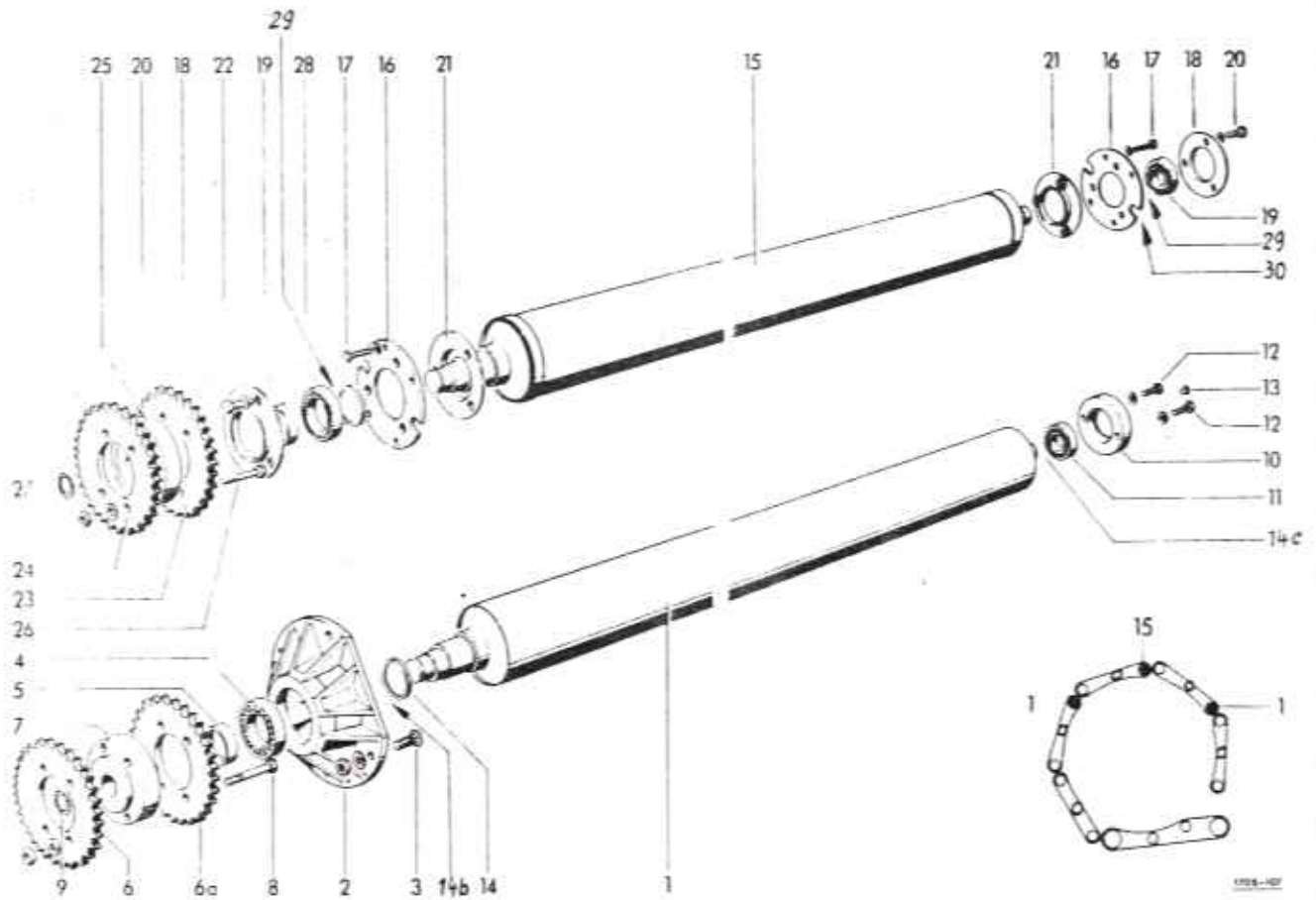

### Antriebswalze

1	1705,16,01,01	Walze	2
2	0712,22,00,00	Lagertopf	2
3	0903,10,72,00	Flachrundschrabe	10
	0907,10,10,00	6kt-Mutter	10
	0911,10,10,00	Federring	10
4	0922,12,88,00	Rillenkugellager	2
5	0328,43,00,00	Distanzbuchse	2
6	0309,23,00,00	Kettenrad	2
6a	0309,25,00,00	Kettenrad	2
7	1705,14,02,10	Nabe	2
8	0901,11,46,00	6kt-Schrabe	8
	0907,10,12,00	6kt-Mutter	8
	0911,10,12,00	Federring	8
9	0912,10,30,00	Sicherungsring	2
10	1705,15,02,01	Lagerring	2
11	0922,12,87,00	Rillenkugellager	2
12	0901,21,06,00	6kt-Schrabe	4
	0911,10,10,00	Federring	4
13	0938,90,70,00	Kapsto Kegelstopfen	2
14	0328,48,00,00	Stützring	2
14a*	1705,15,02,11	Ausgleichsring zu Nr. 10 nach Bedarf	
14b	0925,33,68,00	Nilos-Ring 6208 2 AV	2
14c	0925,33,67,00	Nilos-Ring 6207 2 AV	2

### Gelenkwalze

15	1705,17,01,01	Walze	1
16	1705,17,02,01	Flansch	2
17	0901,20,70,00	6kt-Schrabe	8
	0911,10,08,00	Federring	8
18	0318,27,00,00	Lagerflansch	2
19	0922,12,88,00	Rillenkugellager	2
20	0901,20,66,00	6kt-Schrabe	6
	0911,10,08,00	Federring	6
21	1705,17,02,11	Lagerflansch	2
22	0328,43,00,00	Distanzbuchse	1
23	0309,25,00,00	Kettenrad	1
24	0309,23,00,00	Kettenrad	1
25	1705,14,02,10	Nabe	1
26	0901,11,46,00	6kt-Schrabe	4
	0907,10,12,00	6kt-Mutter	4
	0911,10,12,00	Federring	4
27	0912,10,30,00	Sicherungsring	1
28	0328,48,00,00	Stützring	1
29	0925,33,68,00	Nilos-Ring 6208 2 AV	2
30	0925,50,40,00	Kunststoffring	1

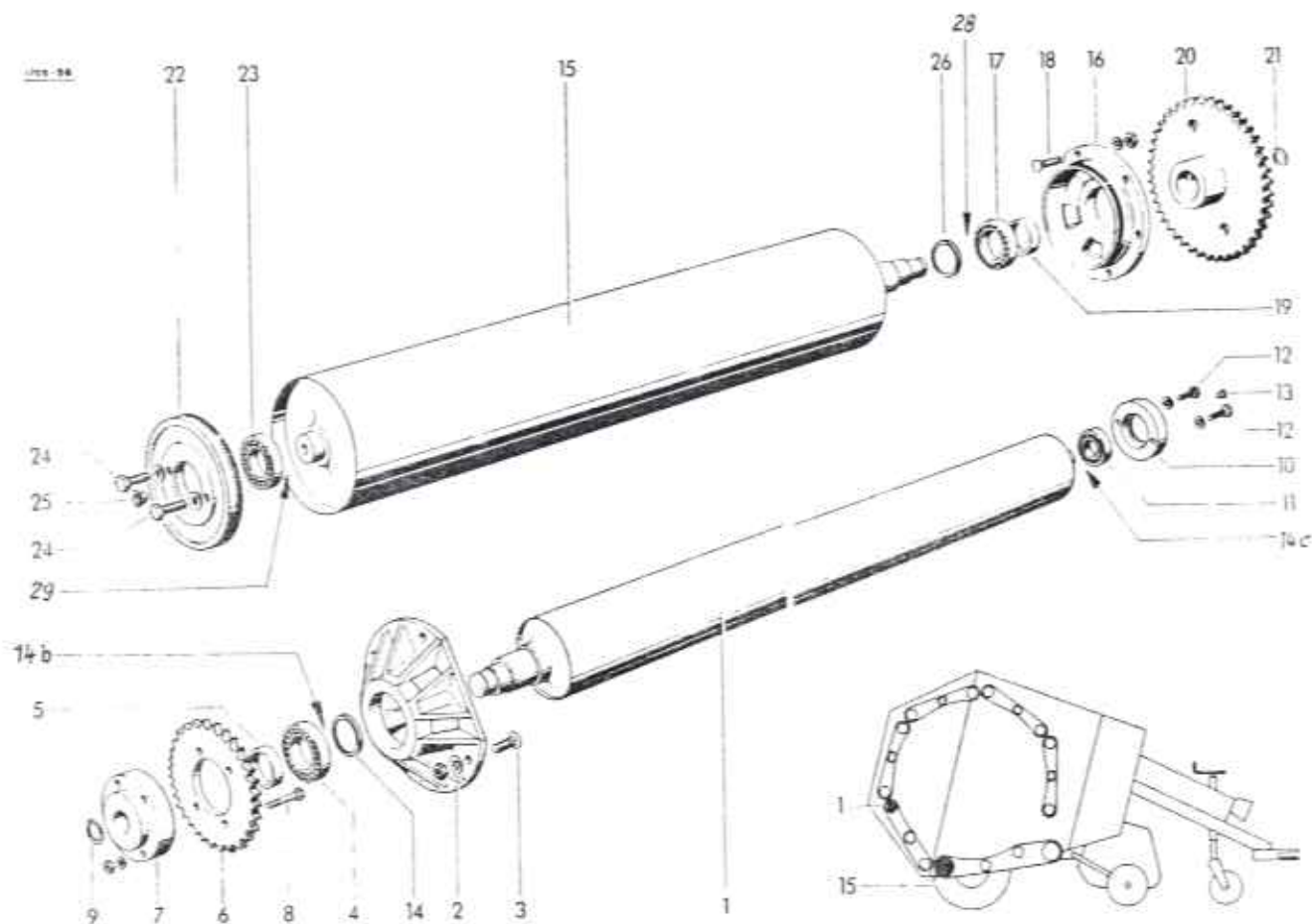

Endwalze			Untere Antriebswalze				
1	1705,16,01,01	Walze	1	15	1705,19,01,01	Walze	1
2	0712,22,00,00	Lagertopf	1	16	0712,23,00,00	Lagertopf	1
3	0903,10,72,00	Flachrundschaube	5	17	0922,12,88,00	Rillenkugellager	1
	0907,10,10,00	6kt-Mutter	5	18	0903,10,72,00	Flachrundschaube	5
	0911,10,10,00	Federring	5		0907,10,10,00	6kt-Mutter	5
4	0922,12,88,00	Rillenkugellager	1		0911,10,10,00	Federring	5
5	0328,43,00,00	Distanzbuchse	1	19	0328,43,00,00	Distanzbuchse	1
6	0309,25,00,00	Kettenrad	1	20	1705,19,02,13	Kettenrad	1
7	1705,14,02,10	Nabe	1	21	0912,10,30,00	Sicherungsring	1
8	0901,11,43,00	6kt-Schraube	4	22	0712,24,00,00	Lagerring	1
	0907,10,12,00	6kt-Mutter	4	23	0922,12,87,00	Rillenkugellager	1
	0911,10,12,00	Federring	4	24	0901,21,06,00	6kt-Schraube	2
9	0912,10,30,00	Sicherungsring	1		0911,10,10,00	Federring	2
10	1705,15,02,01	Lagerring	1	25	0938,90,70,00	Kapsto Kegelstopfen	1
11	0922,12,87,00	Rillenkugellager	1	26	0328,48,00,00	Stützring	1
12	0901,21,06,00	6kt-Schraube	2	27*	1705,19,02,27	Ausgleichsring	zu Nr.22
	0911,10,10,00	Federring	2			nach Bedarf	
13	0938,90,70,00	Kapsto Kegelstopfen	1	28	0925,33,68,00	Nilos-Ring 6208 ZAV	1
14	0328,48,00,00	Stützring	1	29	0925,33,67,00	Nilos-Ring 6207 ZAV	1
14a*	1705,15,02,11	Ausgleichsring	zu Nr.10				
		nach Bedarf					
14b	0925,33,68,00	Nilos-Ring 6208 ZAV	1				
14c	0925,33,67,00	Nilos-Ring 6207 ZAV	1				

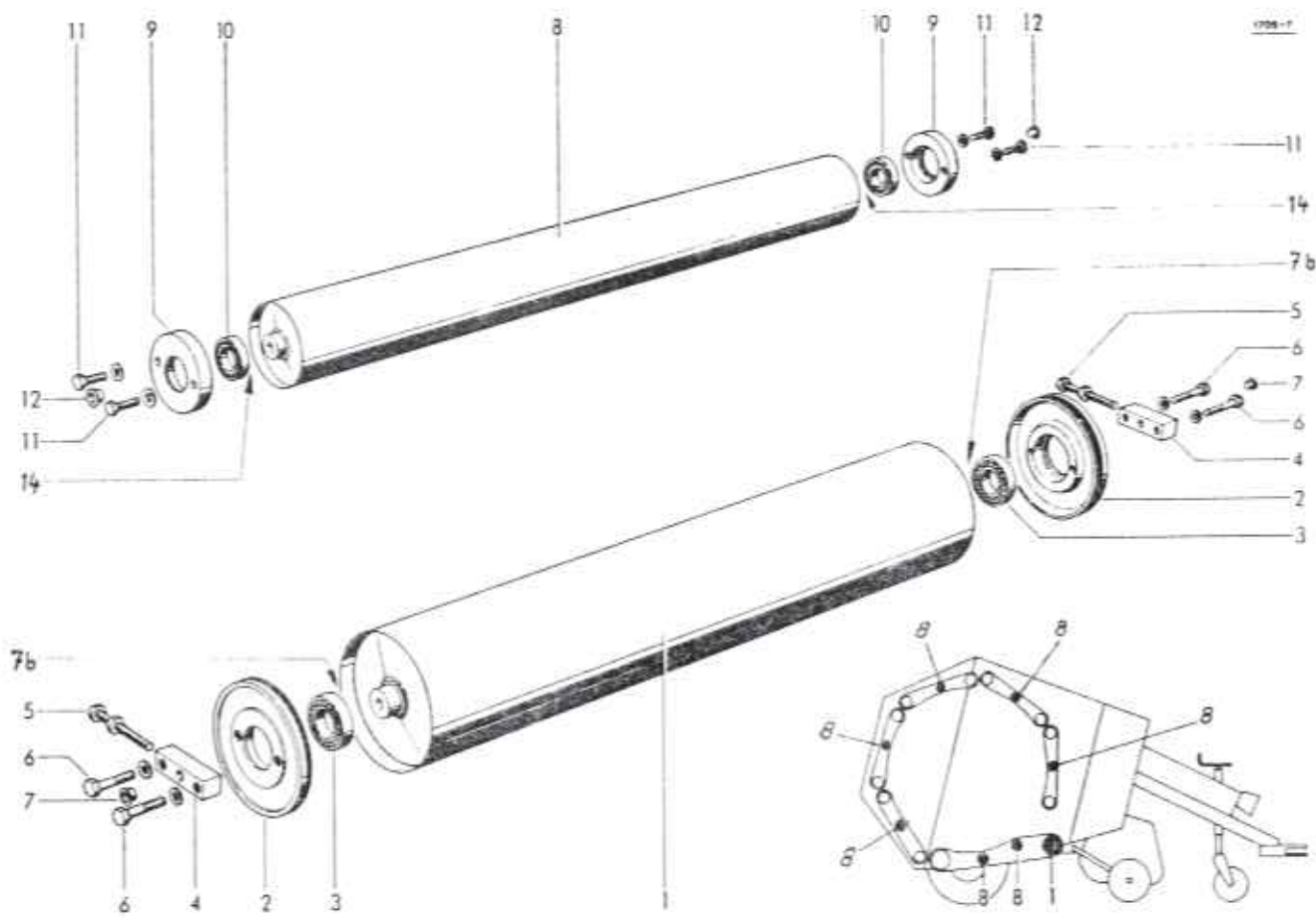

Untere Spannwalze

1	1705.20.01.01	Walze
2	0712.24.00.00	Lagerring
3	0922.12.87.00	Rillenkugellager
4	1705.15.02.03	Spannstück
5	0901.21.59.00	6kt-Schraube
	0907.10.12.00	6kt-Mutter
6	0901.11.04.00	6kt-Schraube
	0911.10.10.00	Federring
7	0938.90.70.00	Kapsto Kegelstopfen
7a*	1705.19.02.27	Ausgleichsring zu Nr. 2 nach Bedarf
7b	0925.33.67.00	Nilas-Ring 6207 Z AV

Stützwalze

1	8	1705.15.01.01	Walze	7
2	9	1705.15.02.01	Lagerring	14
2	10	0922.12.87.00	Rillenkugellager	14
2	11	0901.21.06.00	6kt-Schraube	28
2		0911.10.10.00	Federring	28
2	12	0938.90.70.00	Kapsto Kegelstopfen	14
4	13*	1705.15.02.11	Ausgleichsring zu Nr. 9 nach Bedarf	
2	14	0925.33.67.00	Nilas-Ring 6207 Z AV	14

1005-12

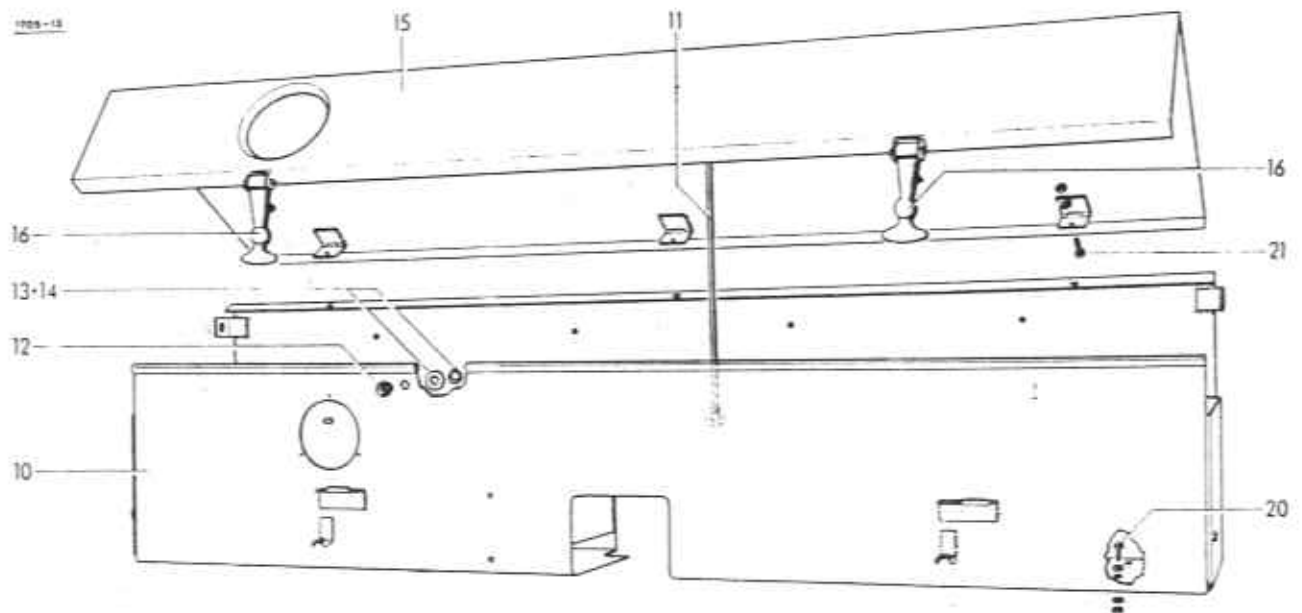

Garnkasten

10-14	1705,28,04,01	Boden kpl.	1	18*	0910,30,05,00	Schelbe zu Nr. 16	2
10	-	Behälter nicht einzeln lieferbar	1	19*	0916,10,26,00	Splint zu Nr. 16	2
11	1705,28,04,19	Stange	1	20	0901,20,45,00	6kt-Schraube	6
12	0361,08,00,00	Garnführungsöse	1		0907,10,06,00	6kt-Mutter	6
13	0910,80,92,00	Schelbe	1		0910,64,06,00	Schelbe	6
14	0912,10,20,00	Sicherungsring	1		0911,10,06,00	Federring	6
15	1705,28,04,26	Deckel	1	21	0901,20,45,00	6kt-Schraube	3
16	0938,20,41,00	Haubenhalter	2		0907,10,06,00	6kt-Mutter	3
17*	0918,20,05,00	Bolzen zu Nr. 16	2		0911,10,06,00	Federring	3

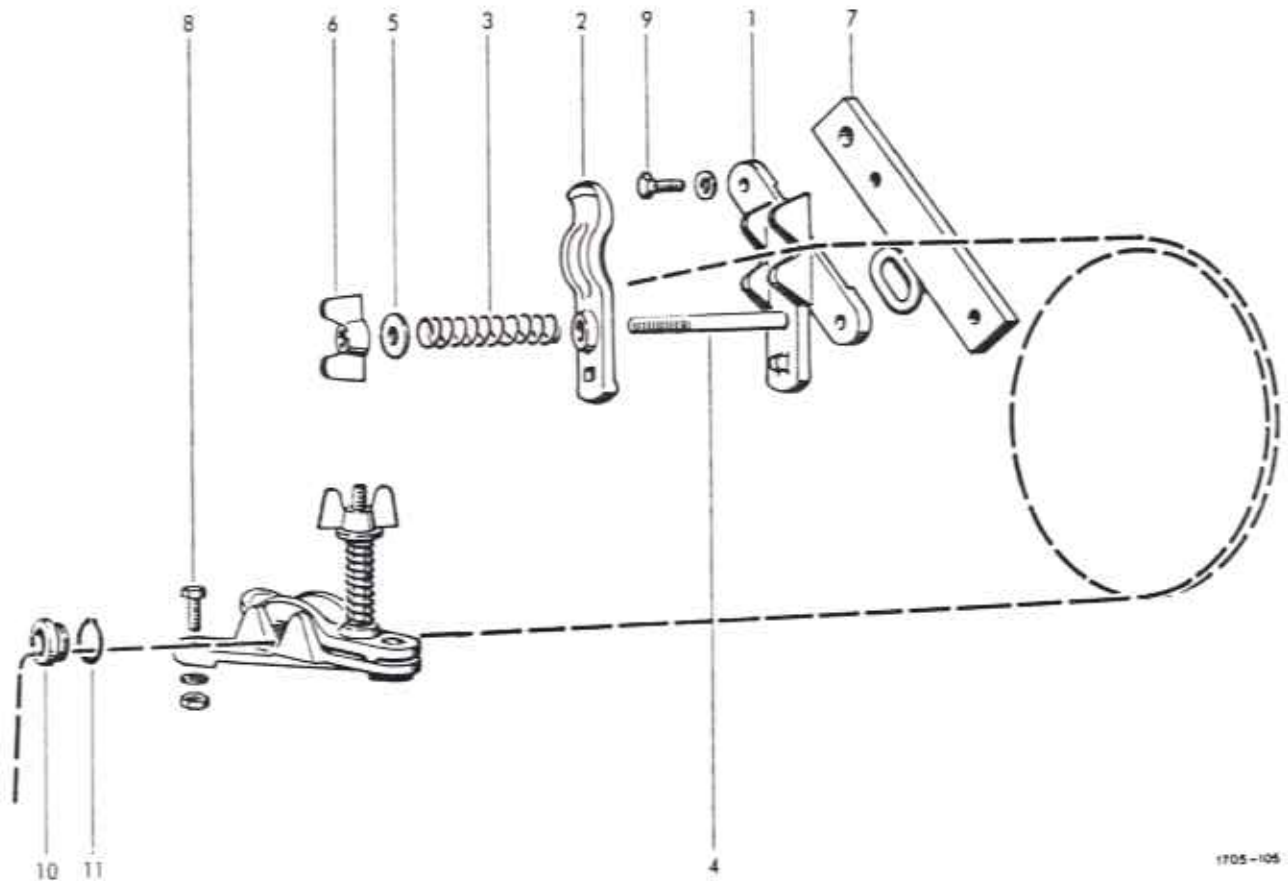

1705-106

GARNFÜHRUNG

1-6	1705.34.07.01	Garnbremse, kpl.	2	8	0901.20.47.00	6kt-Schraube	2
1	0761.02.00.00	Garnbremse, unterer Teil	2		0907.10.06.00	6kt-Mutter	2
2	0761.03.00.00	Garnbremse, oberer Teil	2		0911.10.06.00	Federring	2
3	0940.10.71.00	Druckfeder	2	9	0901.20.47.00	6kt-Schraube	2
4	0903.10.26.00	Flachrundschrabe	2		0911.10.06.00	Federring	2
5	0910.15.06.00	Scheibe	2	10	0361.08.00.00	Garnführungsöse	1
6	0908.31.06.00	Flügelmutter	2	11	0912.10.20.00	Sicherungsring	1
7	1705.34.07.08	Halter	1				



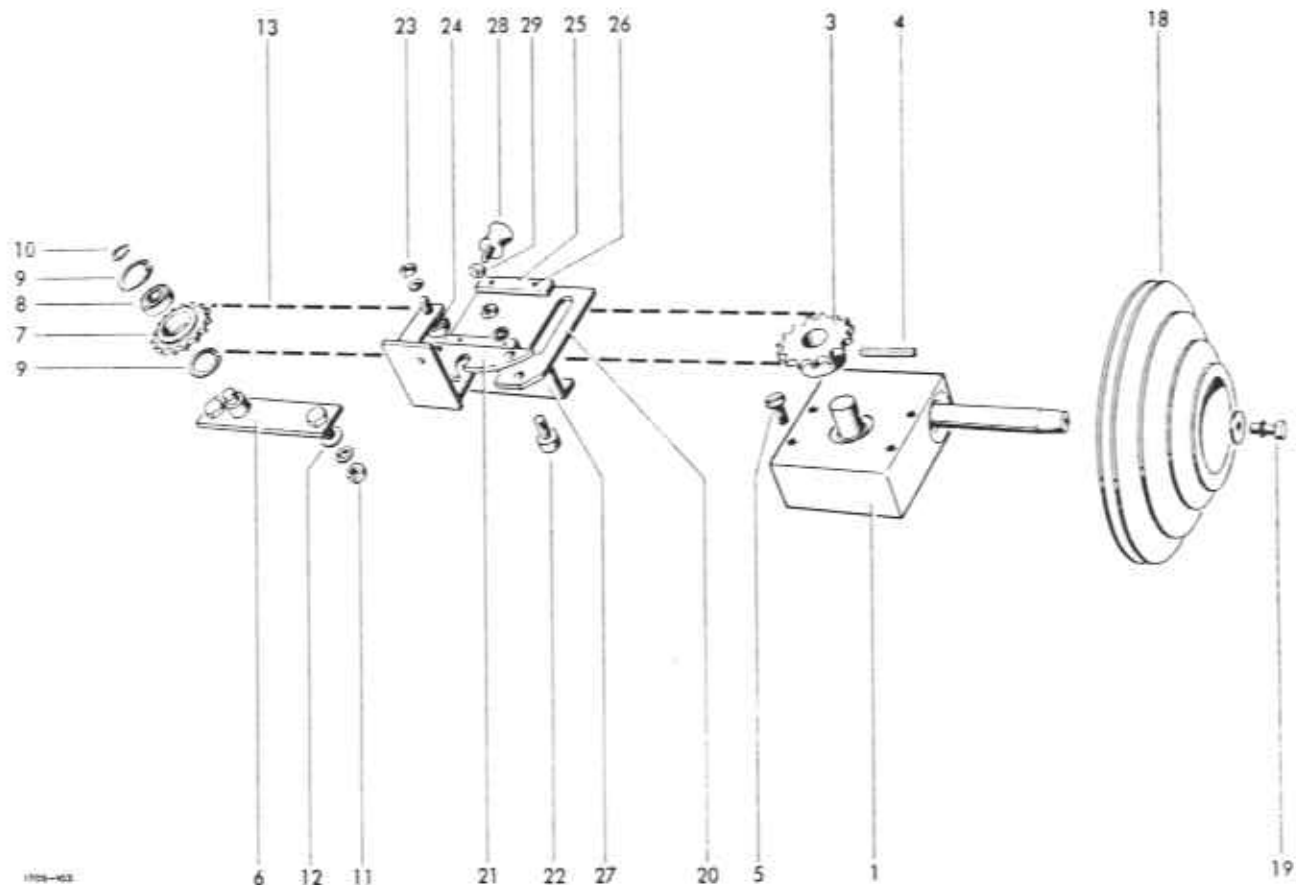

ANTRIEB

1	0928.30,11,00	Getriebe	mit Nr. 2	1	18	0936.99,80,00	Stufenscheibe	1
2*	0926.76,11,00	Entlüftungsventil	zu Nr. 1	1	19	0901.20,68,00	6kt-Schraube	1
3	0308.26,00,00	Kettenrad		1		0910.40,09,00	Schelbe	1
4	0915.51,58,00	Spannhülse		1		0911.10,08,00	Federring	1
5	0902.50,65,00	Senkschraube		4				
6	1712.34,02,17	Spannstück		1				
7-9	1712.34,02,21	Kettenrad kpl.		1				
7	0309.47,00,00	Kettenrad		1				
8	0922.12,51,00	Rillenkugellager		1	20	1705.34,03,01	Grundplatte	1
9	0912.15,32,00	Sicherungsring		2	21	1712.34,03,07	Fangöse	1
10	0912.10,12,00	Sicherungsring		1	22	0924.51,18,00	Kurvenrolle	3
11	0907.10,10,00	6kt-Mutter		2	23	0907.10,08,00	6kt-Mutter	3
	0911.10,10,00	Federring		2		0911.10,08,00	Federring	3
12	0328.33,00,00	Sicherungsschelbe		2	24	0910.10,08,00	Schelbe	3
13	0934.15,80,00	Rollenkette		1	25	1712.34,03,14	Stützplatte	2
14*	0934.60,27,00	Innenglied		1	26	0915.40,32,00	Halbrundkerbnagel	4
15*	0934.61,07,00	Steckglied		1	27	1712.34,03,17	Gleitstück	1
16*	0934.60,87,00	Gekröpftes Glied	zu Nr. 13	1	28	0924.53,60,00	Umlenkrolle	1
17*	0934.15,81,00	Verschlußglied		1	29	0907.10,06,00	6kt-Mutter	1

SCHLITTEN

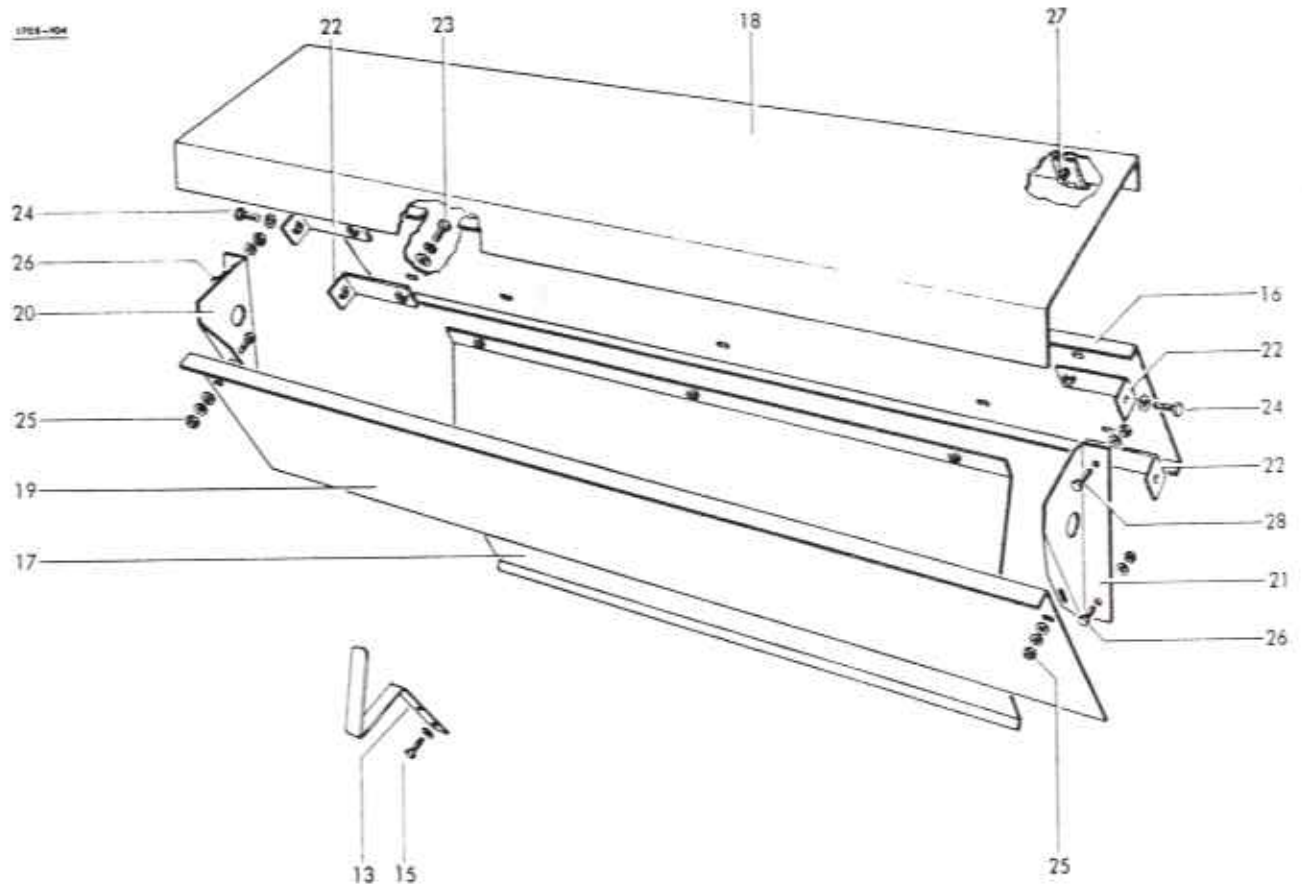

				18	1705,34,08,08	Deckblech		1
				19	1705,34,08,12	Leitblech		1
				20	1705,34,08,13	Konsolblech, rechts		1
				21	1705,34,08,14	Konsolblech, links		1
				22	1705,34,01,40	Befestigungswinkel		4
				23	0901,20,64,00	6kt-Schraube		5
					0910,10,08,00	Scheibe		5
					0911,10,08,00	Federring		5
				24	0901,21,06,00	6kt-Schraube		2
					0911,10,10,00	Federring		2
				25	0901,20,66,00	6kt-Schraube		2
					0907,10,08,00	6kt-Mutter		2
					0910,10,08,00	Scheibe		2
					0911,10,08,00	Federring		2
				26	0901,20,64,00	6kt-Schraube		3
					0907,10,08,00	6kt-Mutter		3
					0911,10,08,00	Federring		3
				27	0901,20,64,00	6kt-Schraube		2
					0911,10,08,00	Federring		2
				28	0901,20,68,00	6kt-Schraube		1
					0907,10,08,00	6kt-Mutter		1
					0911,10,08,00	Federring		1
				29*	0938,20,40,00	Gummitteil	zu Nr,18	1
				30*	0918,20,40,00	Bolzen mit Scheibe u. Splint	zu Nr,29	1
				31*	1705,34,11,01	Trittstufe	siehe K 10	1
				32*	0954,61,22,00	Rohrschelle	zu Nr,31	1
				33*	0903,10,70,00	Flachrundschraube	zu Nr,32	2
					0907,10,10,00	6kt-Mutter		2
					0911,10,10,00	Federring		2
		<b>FADENLAUFANZEIGE</b>						
13	1705,34,06,29	Winkel	1					
15	0901,20,42,00	6kt-Schraube	2					
	0911,10,06,00	Federring	2					
		<b>VERKLEIDUNG</b>						
16	1705,34,08,01	Tragblech	1					
17	1705,34,08,03	Schutzblech	1					

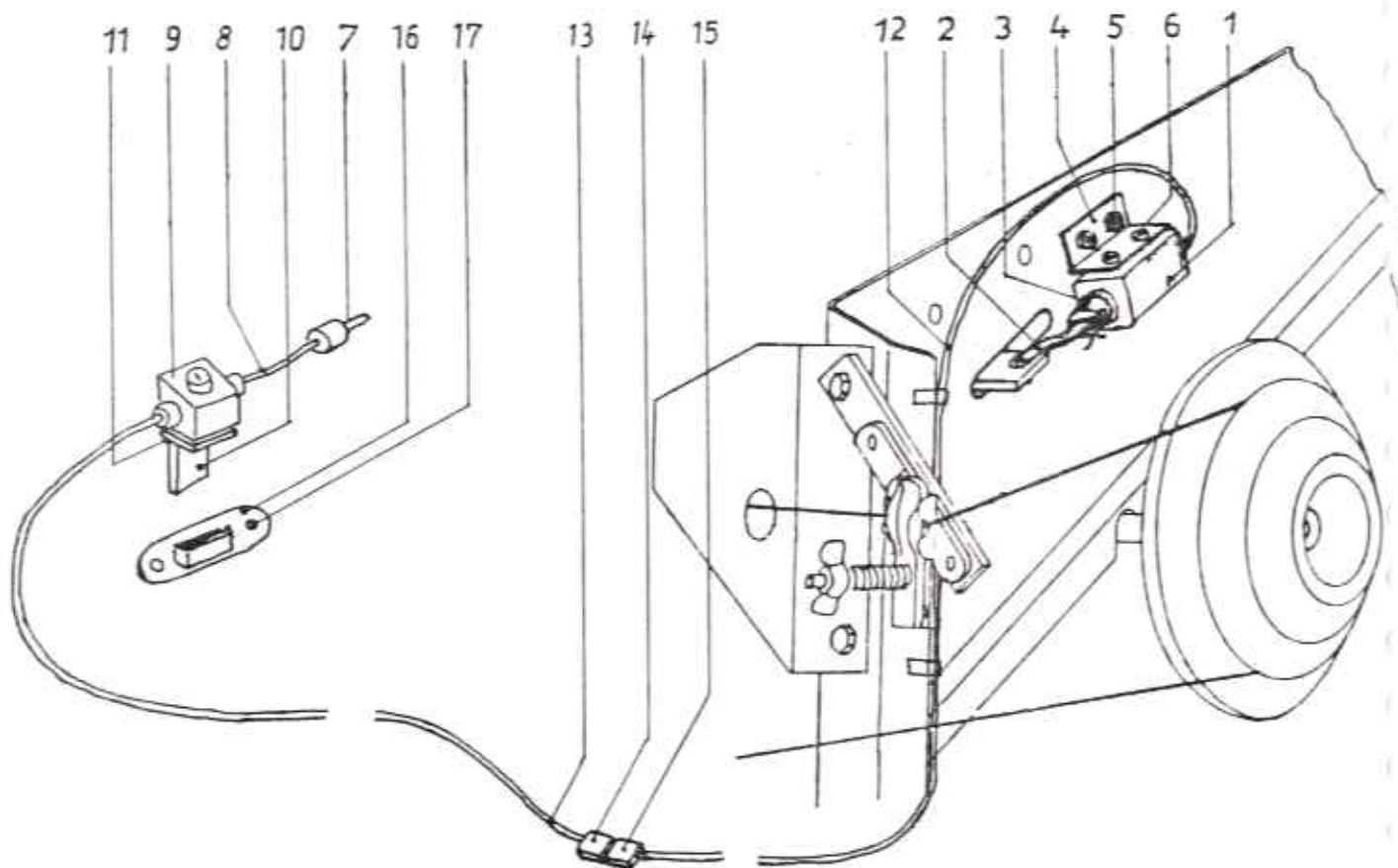

ELEKTROMAGNETISCHE  
AUSLÖSUNG

1	0971.41.07.00	Hubmagnet	1	11	0902.24.29.00	Zylinderschraube M4x20	2
2	1706.34.05.11	Haken	1		0907.10.04.00	6kt-Mutter	2
3	0916.10.68.00	Splint 3x20	1		0911.10.04.00	Federring A4	2
4	1706.34.05.13	Winkel	1	12	0972.19.22.00	Kunststoff-Schlauchleitg.	1
5	0903.10.15.00	Flachrundschrabe M6x16	2		0972.58.82.00	Flachsteckerhülse	2
	0910.10.06.00	Scheibe	2	13	0972.19.23.00	Schlauchleitung	1
	0907.60.06.00	Sicherungsmutter NM6	2	14	0972.38.48.00	Steckhülsegehäuse	1
6	0902.24.22.00	Zylinderschraube M4x6	2		0972.38.15.00	Steckhülse	2
	0911.10.04.00	Federring A4	2	15	0972.38.51.00	Flachsteckergehäuse	1
7-15	0972.19.07.00	Starterkabel kpl.	1		0972.38.14.00	Flachstecker	2
7	0972.40.11.00	Universalstecker	1	16	0938.60.99.00	+ Einstecktasche	1
8	0972.19.21.00	Kunststoff-Schlauchleitg.	1	17	0901.21.06.00	+ 6kt-Schraube M10x20	2
9-11	0971.41.05.00	Taster kpl.	1		0907.10.10.00	+ 6kt-Mutter M10	2
9	0971.41.06.00	Einfach-Drucktaster	1		0911.10.10.00	+ Federring A10	2
	0972.91.04.00	Verschraubung	1				
	0972.93.23.00	Mutter	1				
10	1706.34.05.30	Halter	1				

+ im Gornkasten lose beigelegt

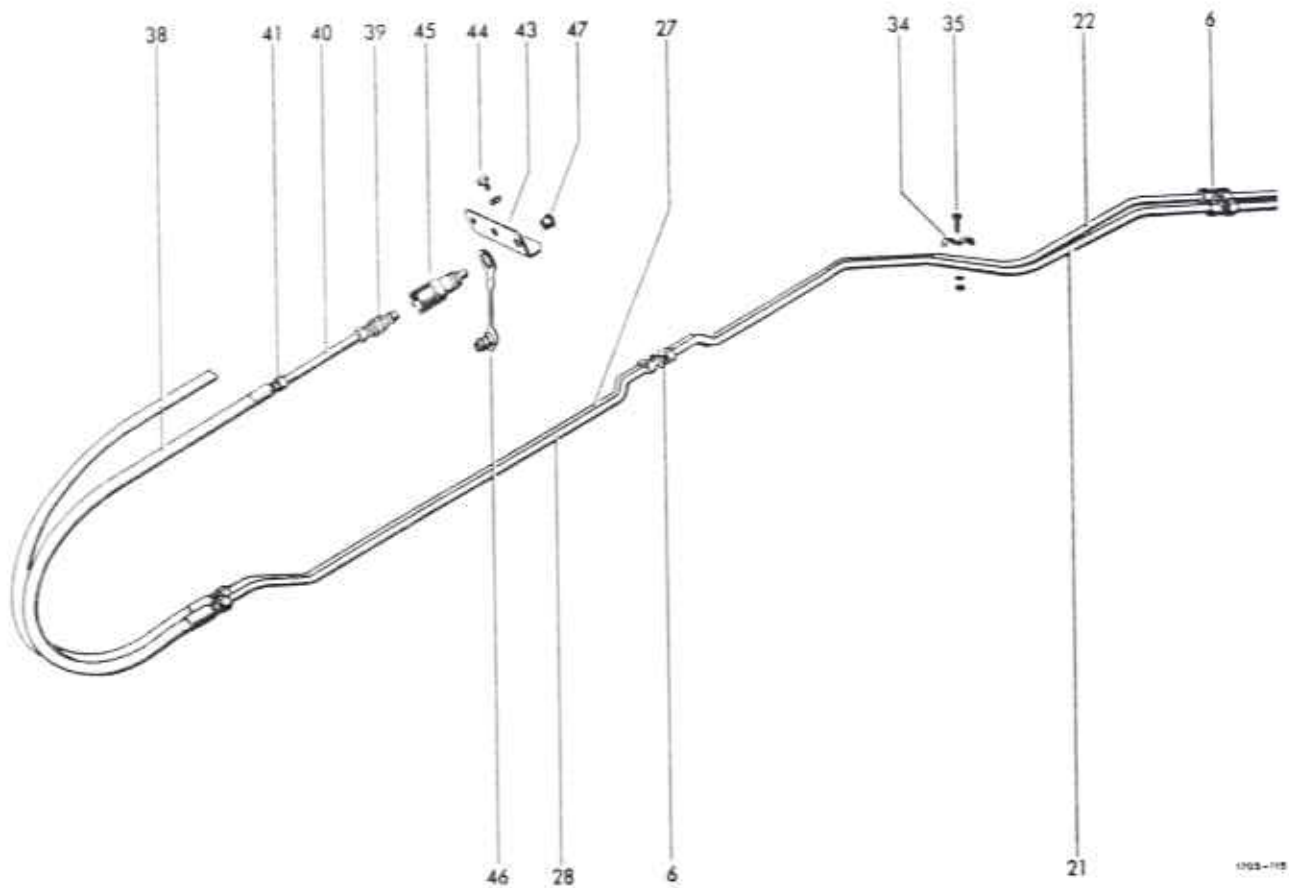

Hydraulikeinrichtung  
Zylinder-Heckklappe

1	0951,11,04,00	Hydraulikzylinder	2	12a*	0955,96,18,00	Schneldring zu Nr. 12	1
1a	0951,11,05,00	Hydraulikzylinder	2	12b*	0925,40,14,00	Dichtring zu Nr. 12	1
1b*	0951,51,04,00	Dichtungssatz zu Nr. 1 u. 1a	1	13	0953,24,03,00	Druckspeicher	1
2	0915,51,60,00	Spannhülse	4	14*	0925,40,99,00	Dichtring zu Nr. 13	1
3	0955,34,53,00	Einstellbare Winkelverschraubung	3	15	1705,46,02,18	Rohrleitung	1
4	0955,12,33,00	Gerade Einschraubverschraubung	3	16	1705,46,02,19	Rohrleitung	1
5	1705,46,02,05	Rohrleitung	6	17	1705,46,02,20	Rohrleitung	1
6	0955,12,67,00	Gerade Verschraubung	2	18	1705,46,02,21	Rohrleitung	1
7	0954,12,17,00	Hochdruckschlauch	2	19	1705,46,04,09	Rohrleitung	2
8	0954,69,91,00	Hütchenblinder	9	20	1705,46,02,23	Rohrleitung	1
9	0952,62,02,00	Ventilblock	4	21	1705,46,02,24	Rohrleitung	1
10	0901,11,09,00	6kt-Schraube	2	22	1705,46,02,25	Rohrleitung	1
	0911,10,10,00	Federring	1	23	1705,46,02,26	Rohrleitung	1
11	0953,30,82,00	Filterpatrone	2	24	1705,46,02,27	Rohrleitung	1
11a*	0953,30,83,00	Filter zu Nr. 11	2	25	1705,46,02,28	Rohrleitung	1
12	0955,91,23,00	Überwurfmutter	1	26	0955,16,67,00	T-Verschraubung	1
			1	27	1705,46,02,31	Rohrleitung	1
			1	28	1705,46,02,32	Rohrleitung	1

Fortsetzung J 11 / Continued J 11 / Continué J 11

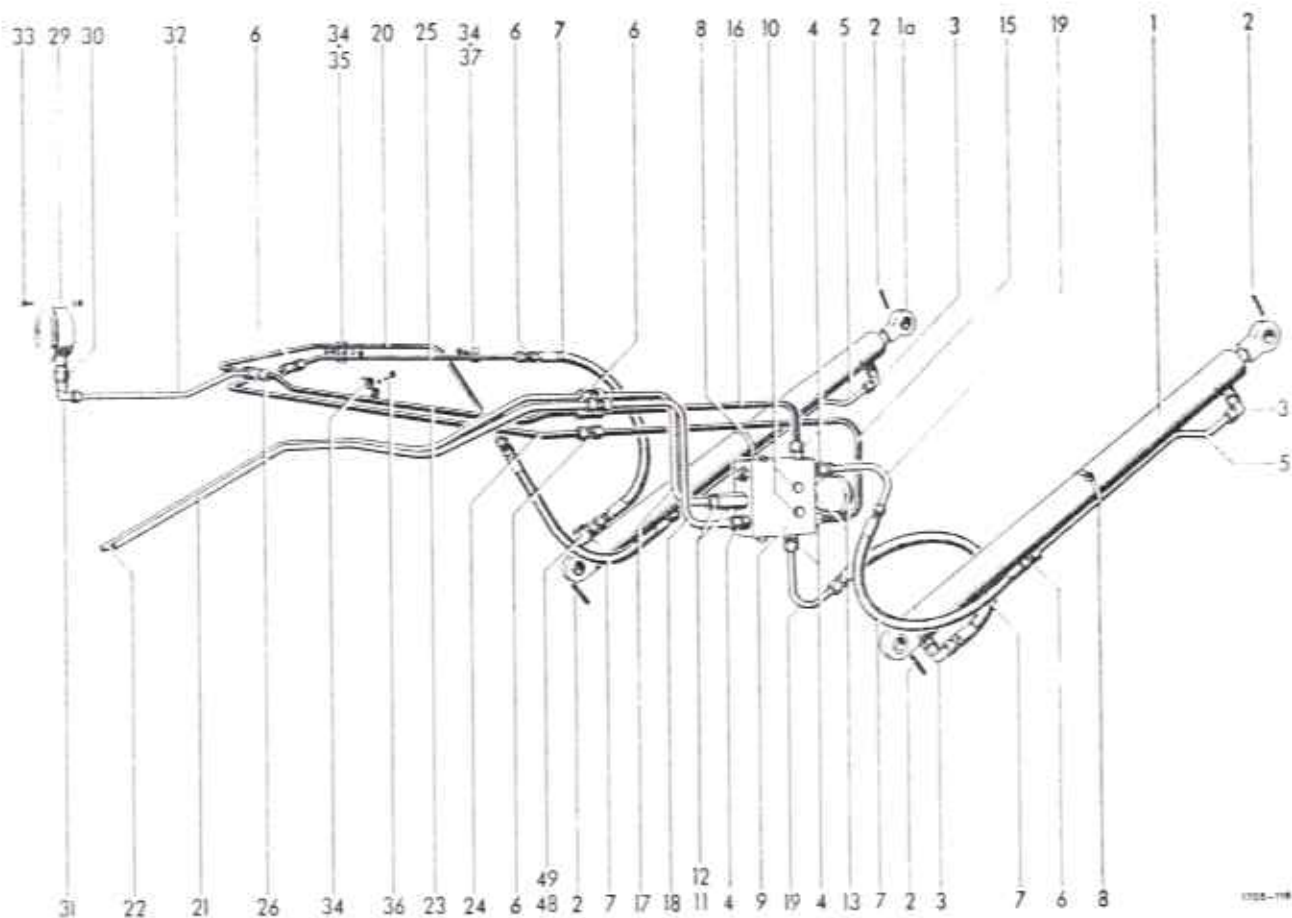

29	0952,71,16,00	Rohrfederanometer	1	37	0905,19,11,00	Swageformschraube	1
30	0952,71,88,00	Manometer Anschluß- verschraubung	1	38	0954,12,36,00	Höchstdruckschlauch	2
31	0955,34,93,00	Einstellbare Winkel- verschraubung	1	39	0954,31,20,00	Kupplungsstecker	2
32	1705,46,02,36	Rohrleitung	1	40	1705,46,02,52	Rohr	2
33	0902,24,24,00	Zylinderschraube	3	41	0955,91,10,00	Überwurfmutter	2
	0907,10,04,00	6kt-Mutter	3	42*	0955,96,08,00	Schneldring zu Nr. 41	2
	0911,10,04,00	Federring	3	43	1705,46,02,55	Halter	1
34	0954,60,04,00	Schelle	10	44	0901,20,62,00	6kt-Schraube	2
35	0901,20,45,00	6kt-Schraube	2		0911,10,08,00	Federring	2
	0907,10,06,00	6kt-Mutter	2	45	0954,31,01,00	Kupplungsmuffe	2
	0911,10,06,00	Federring	2	46	0954,32,10,00	Staubstecker	2
36	0901,20,45,00	6kt-Schraube	2	47	0938,90,70,00	Kapsto-Kegelstopfen	2
	0911,10,06,00	Federring	2	48	0955,31,16,00	Winkelschwenkverschraubung	1
				49	1712,46,04,34	Rohrleitung	1
				50*	0955,96,18,00	Schneldring zu Nr. 49	1

Siehe auch J 10 / See also J 10 / Voyez aussi J 10

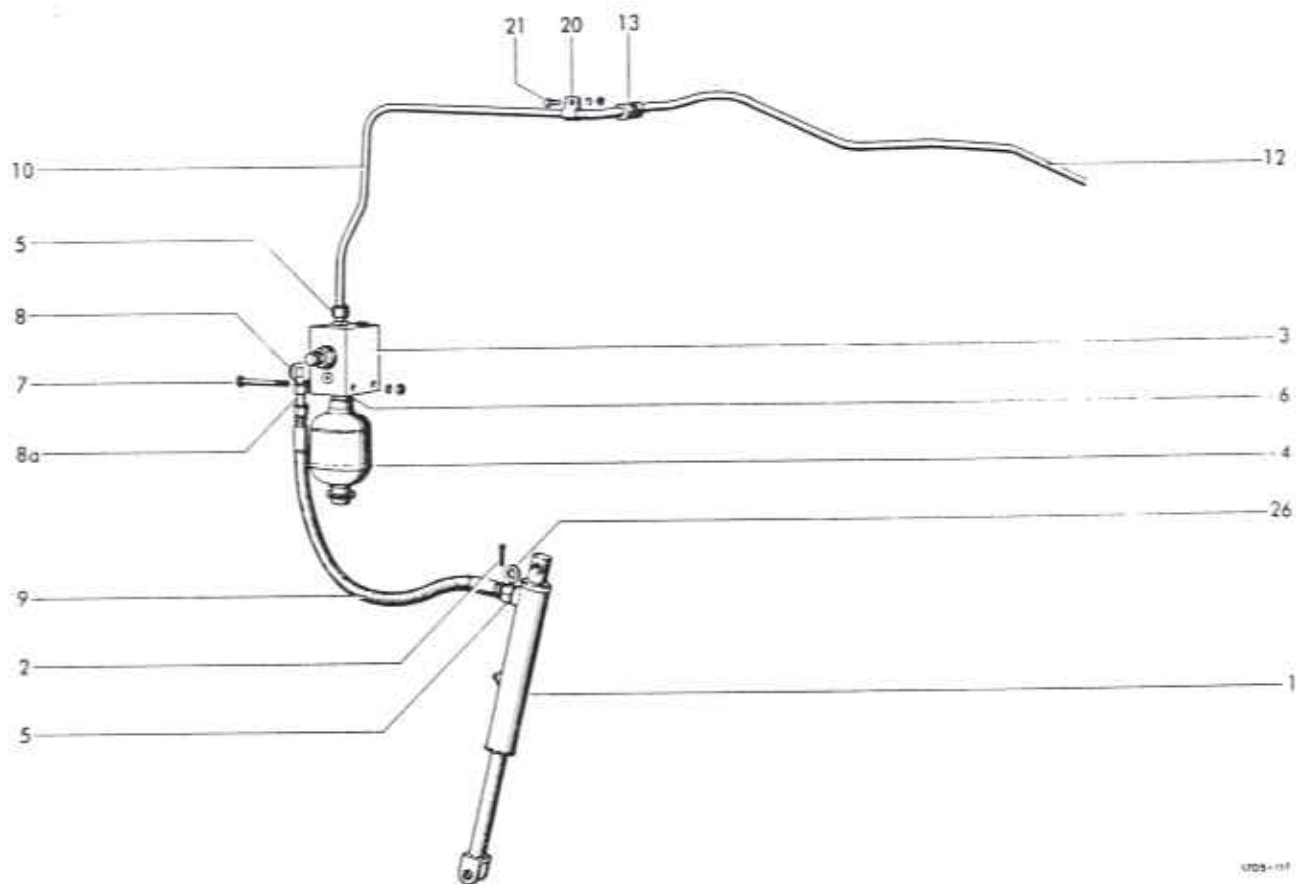

Hydraulikeinrichtung

Zylinder-Aufsammler

1	0951,11,01,00	Hydraulikzylinder	1	8	0955,31,11,00	Winkelschwenkverschraubung	1
2	0916,10,97,00	Splint	1	8a	1712,46,04,34	Rohrleitung	1
3	0952,60,13,00	Steuerblock	1	9	0954,12,17,00	Höchstdruckschlauch	1
4	0953,22,01,00	Membran-Speicher	1	10	1705,46,04,11	Rohrleitung	1
5	0955,12,23,00	Gerade Einschraubverschraubung	1	11	1705,46,04,12	Rohrleitung	1
6	0925,40,18,00	Dichtring	3	12	1705,46,04,15	Rohrleitung	1
7	0901,10,67,00	6kt-Schraube	1	13	0955,12,67,00	Gerade Verschraubung	1
	0907,10,08,00	6kt-Mutter	2	14	0952,13,03,00	Block-Kugelhahn	1
	0911,10,08,00	Federring	2				

Fortsetzung J 21 / Continued J 21 / Continu  J 21

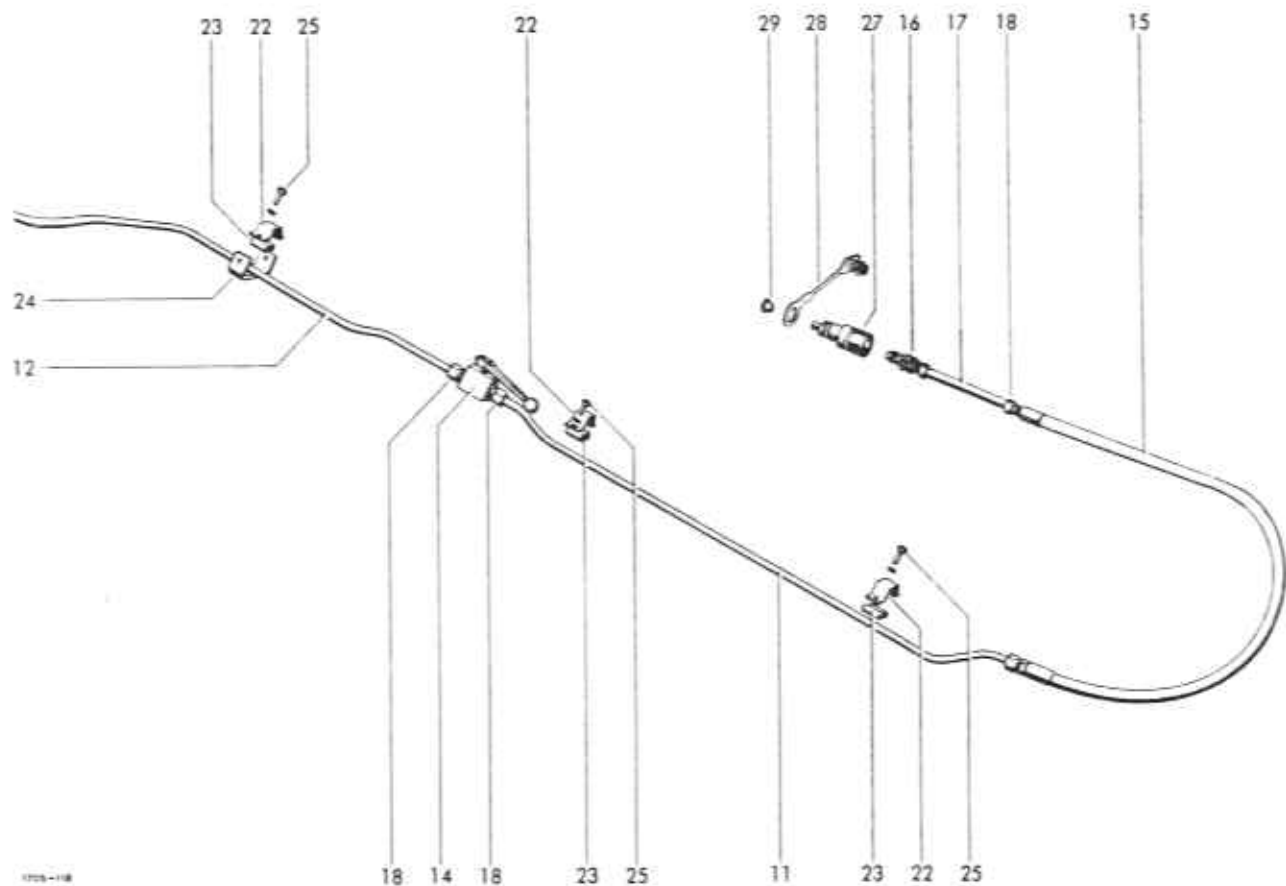

15	0954,12,36,00	Höchstdruckschlauch	1	22	0938,50,27,00	Schelle	3
16	0954,31,20,00	Kupplungsstecker	1	23	1705,46,04,34	Rohr	6
17	1705,46,02,52	Rohr	1	24	1705,46,04,36	Halter	1
18	0955,91,10,00	Überwurfmutter	3	25	0901,20,66,00	6kt-Schraube	6
19*	0955,96,08,00	Schneldring zu Nr. 18	3		0910,10,08,00	Schelbe	6
20	0954,60,04,00	Schelle	1	26	0910,25,17,00	Schelbe	1
21	0901,20,45,00	6kt-Schraube	1	27	0954,31,01,00	Kupplungsmuffe	1
	0907,10,06,00	6kt-Mutter	1	28	0954,32,10,00	Staubstecker	1
	0911,10,06,00	Federring	1	29	0938,90,70,00	Kapsto Kegelstopfen	1

Siehe auch J 20 / See also J 20 / Voyez aussi J 20

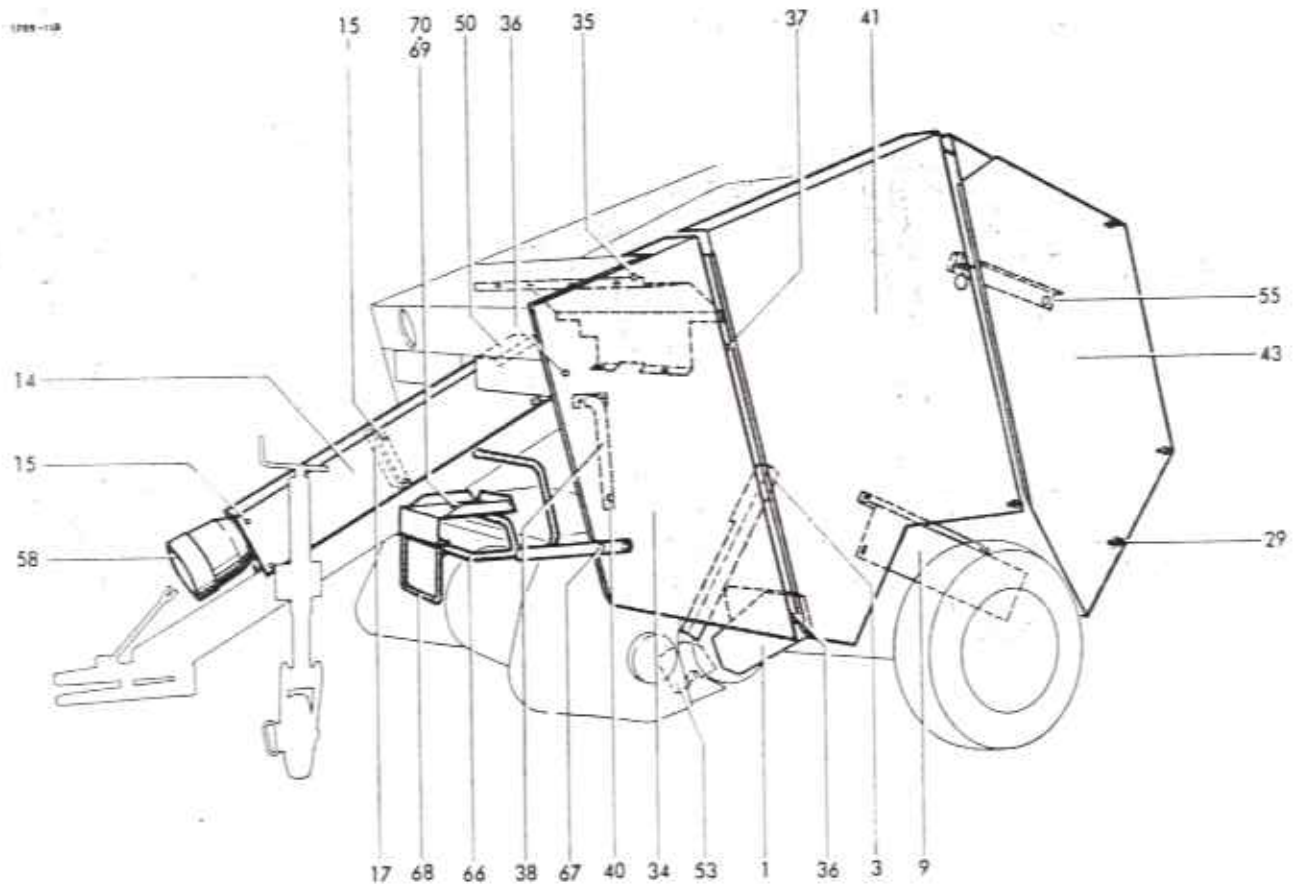

Schutzvorrichtungen

1	1705.51.01.01	Kellriemenschutz	1	13*	0901.20.42.00	6kt-Schraube zu Nr. 11	2
2*	0901.20.64.00	6kt-Schraube zu Nr. 1	1		0910.10.06.00	Scheibe	2
	0907.10.08.00	6kt-Mutter	1		0911.10.06.00	Federring	2
	0911.10.08.00	Federring	1	14	1705.51.06.02	Haube (für Zugpendelanhg.)	1
3	1705.51.01.08	Schutz	1	15	0901.20.42.00	6kt-Schraube	10
4*	0901.20.64.00	6kt-Schraube zu Nr. 3	2	16*	0910.10.06.00	Scheibe zu Nr. 15	10
	0911.10.08.00	Federring	2	17	1705.46.04.35	Halter	1
5	1705.51.02.01	Kettenschutz	1	19	1705.51.06.11	Winkel	1
6*	0907.10.12.00	6kt-Mutter zu Nr. 5	1	20	0901.20.47.00	6kt-Schraube	2
	0911.10.12.00	Federring	1		0910.40.06.00	Scheibe	2
7	1705.51.03.01	Kettenschutz	1	21	1705.51.07.01	Schutzblech	1
8	0901.20.43.00	6kt-Schraube	3	22	0901.20.64.00	6kt-Schraube	1
	0907.10.06.00	6kt-Mutter	3		0907.10.08.00	6kt-Mutter	1
	0911.10.06.00	Federring	3		0910.10.08.00	Scheibe	2
9	1705.51.04.01	Kettenschutz	1	23	0901.20.61.00	6kt-Schraube	2
10*	0901.20.61.00	6kt-Schraube zu Nr. 9	3		0910.10.08.00	Scheibe	2
	0911.10.08.00	Federring	3	24	0901.20.61.00	6kt-Schraube	1
11	1705.51.05.01	Wellenschutz	1	25	1705.51.07.10	Rohr	1
12*	0901.20.42.00	6kt-Schraube zu Nr. 11	4				
	0907.10.06.00	6kt-Mutter	4				
	0910.10.06.00	Scheibe	4				
	0911.10.06.00	Federring	4				

Fortsetzung K 11 / Continued K 11 / Continué 11

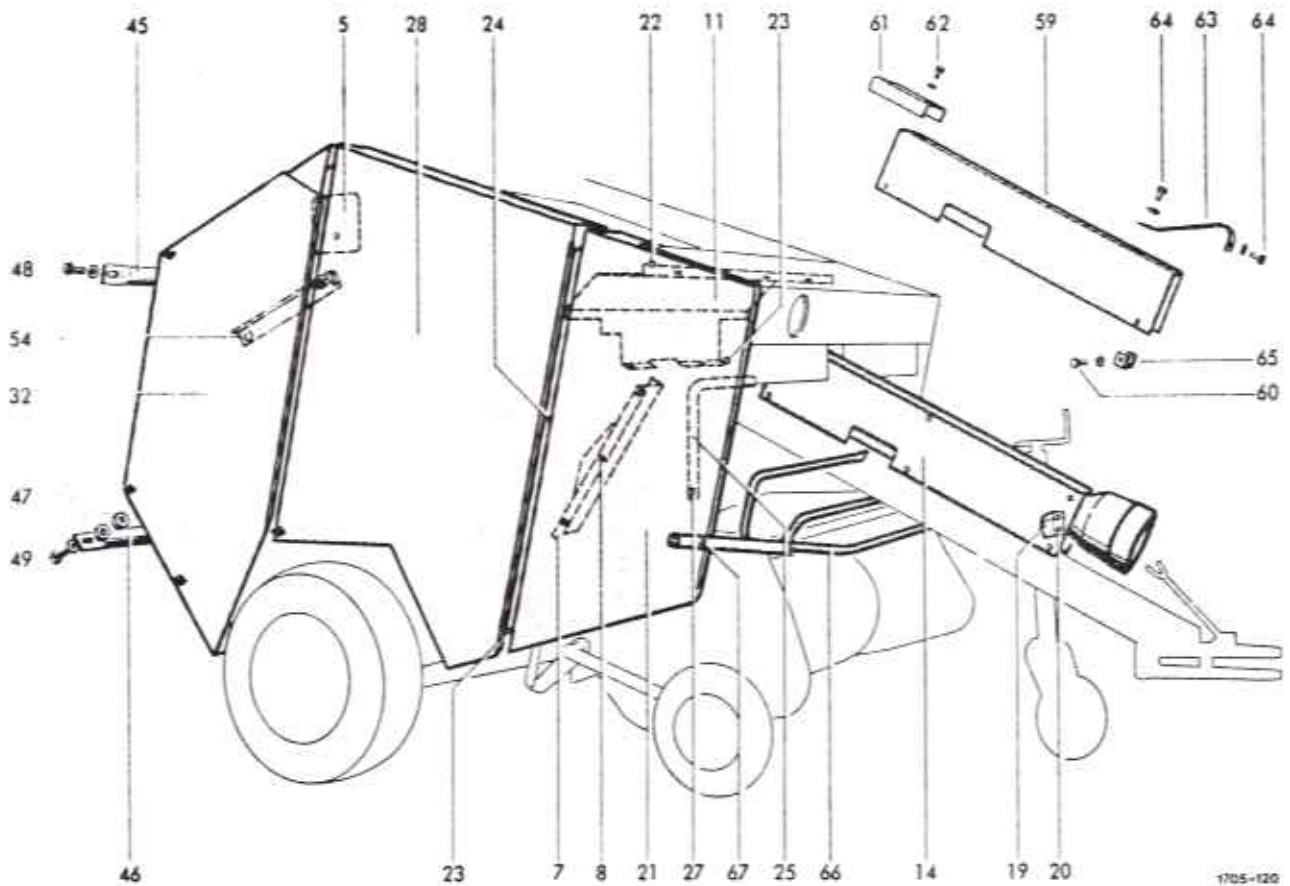

1705-120

26*	0901,20,72,00	6kt-Schraube zu Nr. 25	2	48	0901,20,66,00	6kt-Schraube	2
	0907,10,08,00	6kt-Mutter	2		0907,60,08,00	Sicherungsmutter	2
	0910,10,08,00	Schelbe	2		0910,10,08,00	Schelbe	2
	0911,10,08,00	Federring	2	49	0901,20,70,00	6kt-Schraube	2
27	0901,20,72,00	6kt-Schraube	1		0907,60,08,00	Sicherungsmutter	2
	0907,60,08,00	Sicherungsmutter	1		0910,10,08,00	Schelbe	2
28	1705,51,08,01	Gestellschutz	1	50	1705,51,06,06	Deckblech	1
29	0919,48,95,00	Flügelkopf klappbar	10	51*	0905,19,11,00	Swageformschraube zu Nr.50	1
30*	0919,48,92,00	Halteschelbe zu Nr. 29	10	52*	0910,10,06,00	Schelbe zu Nr. 51	1
31*	0936,73,50,00	PVC-Stahlsell zu Nr. 28	1	53	1705,51,15,01	Kettenschutz	1
32	1705,51,09,01	Klappenschutz	1	54	1705,51,16,01	Stützwinkel	1
33*	0936,73,50,00	PVC-Stahlsell zu Nr. 32	1	55	1705,51,16,06	Stützwinkel	1
34	1705,51,10,01	Schutzblech	1	55a*	0937,19,17,00	Sicherungstall zu Nr. 54+55	2
35	0901,20,64,00	6kt-Schraube	1	56*	1705,51,16,11	Schelbe zu Nr. 54+55	2
	0907,10,08,00	6kt-Mutter	1	57*	0916,21,19,00	Federstecker zu Nr. 54+55	2
	0910,10,08,00	Schelbe	2	58	0930,46,04,00	Schutztopf	1
36	0901,20,61,00	6kt-Schraube	2	59	1705,51,17,01	Haube (für Zugmaulanhg.)	1
	0910,10,08,00	Schelbe	2	60	0901,20,42,00	6kt-Schraube	4
37	0901,20,61,00	6kt-Schraube	1		0910,10,06,00	Schelbe	6
38	1705,51,10,09	Schutzrohr	1	61	1705,51,06,06	Deckblech	1
39*	0901,20,64,00	6kt-Schraube zu Nr. 38	2	62	0905,19,11,00	Swageformschraube	2
	0907,10,08,00	6kt-Mutter	2	63	1705,51,17,08	Deckstreifen	1
	0911,10,08,00	Federring	2	64	0901,20,62,00	6kt-Schraube	4
40	0901,20,72,00	6kt-Schraube	1		0910,10,08,00	Schelbe	4
	0907,60,08,00	Sicherungsmutter	1	65	1705,46,04,36	Halter	1
41	1705,51,11,01	Gestellschutz	1	66	1705,51,18,01	Schutzbügel	1
42*	0936,73,50,00	PVC-Stahlsell zu Nr. 41	1	67	0903,10,41,00	Flachrundschrabe	4
43	1705,51,12,01	Klappenschutz	1		0907,10,08,00	6kt-Mutter	4
44*	0936,73,50,00	PVC-Stahlsell zu Nr.43	1		0911,10,08,00	Federring	4
45	1705,51,13,09	Traverse	1	68	1705,34,11,01	Trittstufe	1
46	1705,51,13,10	Traverse	1	69	0954,61,22,00	Rohrschelle	1
47	0324,37,00,00	Schelbe	4	70	0903,10,70,00	Flachrundschrabe	2
					0907,10,10,00	6kt-Mutter	2
					0911,10,10,00	Federring	2

Siehe auch K 10 / See also K 10 / Voyez aussi K 10

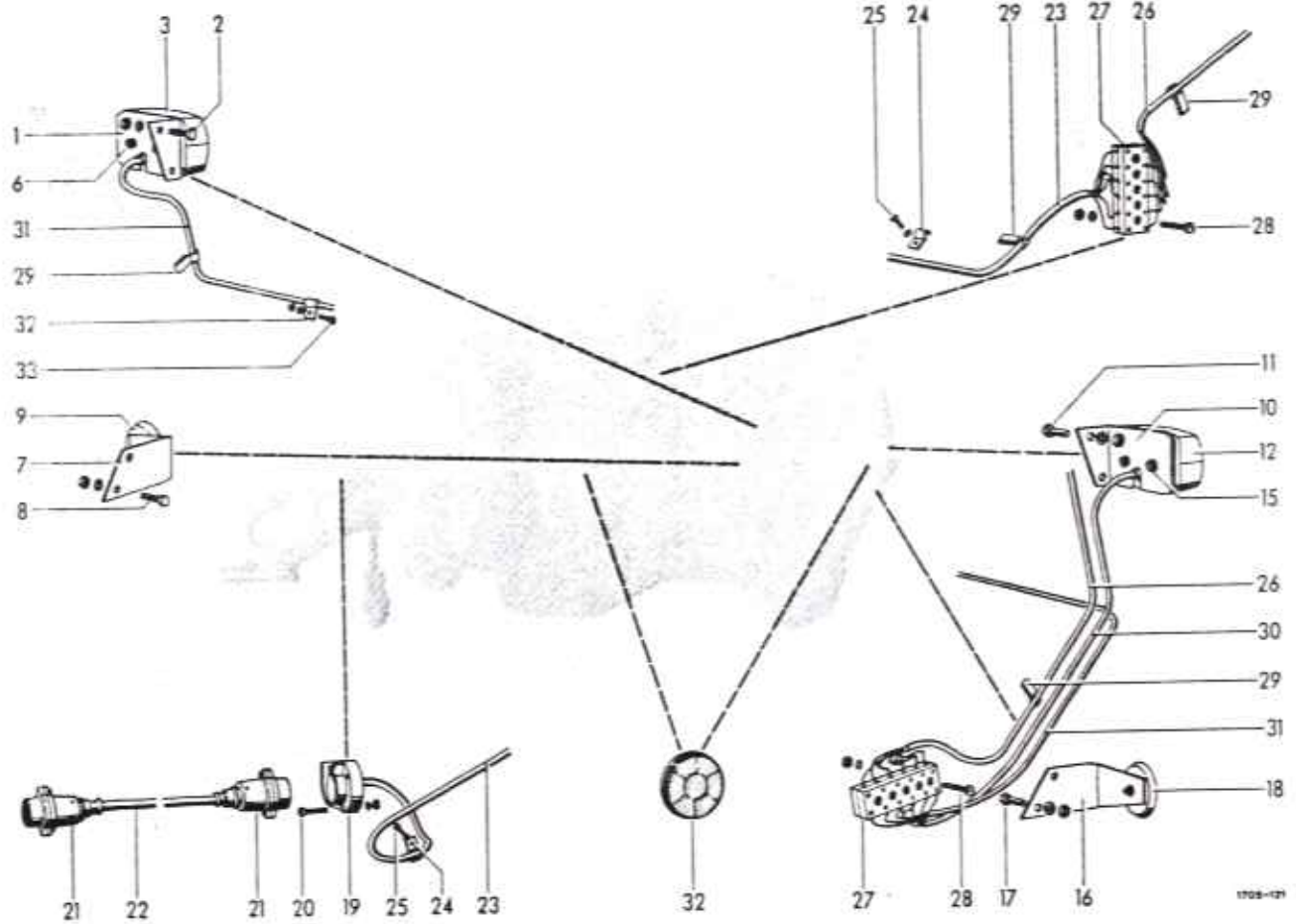

Beleuchtung

1	1705.63.01.01	Träger	1	11	0901.20.64.00	6kt-Schraube	2
2	0901.20.64.00	6kt-Schraube	2		0907.10.08.00	6kt-Mutter	2
	0907.10.08.00	6kt-Mutter	2		0911.10.08.00	Federring	2
	0911.10.08.00	Federring	2	12	0974.10.01.00	JOKON-Leuchte	1
3	0974.10.02.00	JOKON-Leuchte	1	13*	0974.20.38.00	Glühlampe zu Nr. 12	2
4*	0974.20.38.00	Glühlampe zu Nr.3	2	14*	0974.20.07.00	Glühlampe zu Nr. 12	1
5*	0974.20.07.00	Glühlampe zu Nr. 3	1	15	0902.24.43.00	Zylinderschraube	2
6	0902.24.43.00	Zylinderschraube	2		0907.10.05.00	6kt-Mutter	2
	0907.10.05.00	6kt-Mutter	2		0911.10.05.00	Federring	2
	0911.10.05.00	Federring	2	16	1705.63.04.01	Halter	1
7	1705.63.02.01	Halter	1	17	0901.20.64.00	6kt-Schraube	2
8	0901.20.64.00	6kt-Schraube	2		0907.10.08.00	6kt-Mutter	2
	0907.10.08.00	6kt-Mutter	2		0911.10.08.00	Federring	2
	0911.10.08.00	Federring	2	18	0974.42.01.00	JOKON-Rückstrahler	1
9	0974.42.01.00	JOKON-Rückstrahler	1	19	0972.46.01.00	Steckdose	1
10	1705.63.03.01	Träger	1				

Fortsetzung K 21 / Continued K 21 / Continué K 21

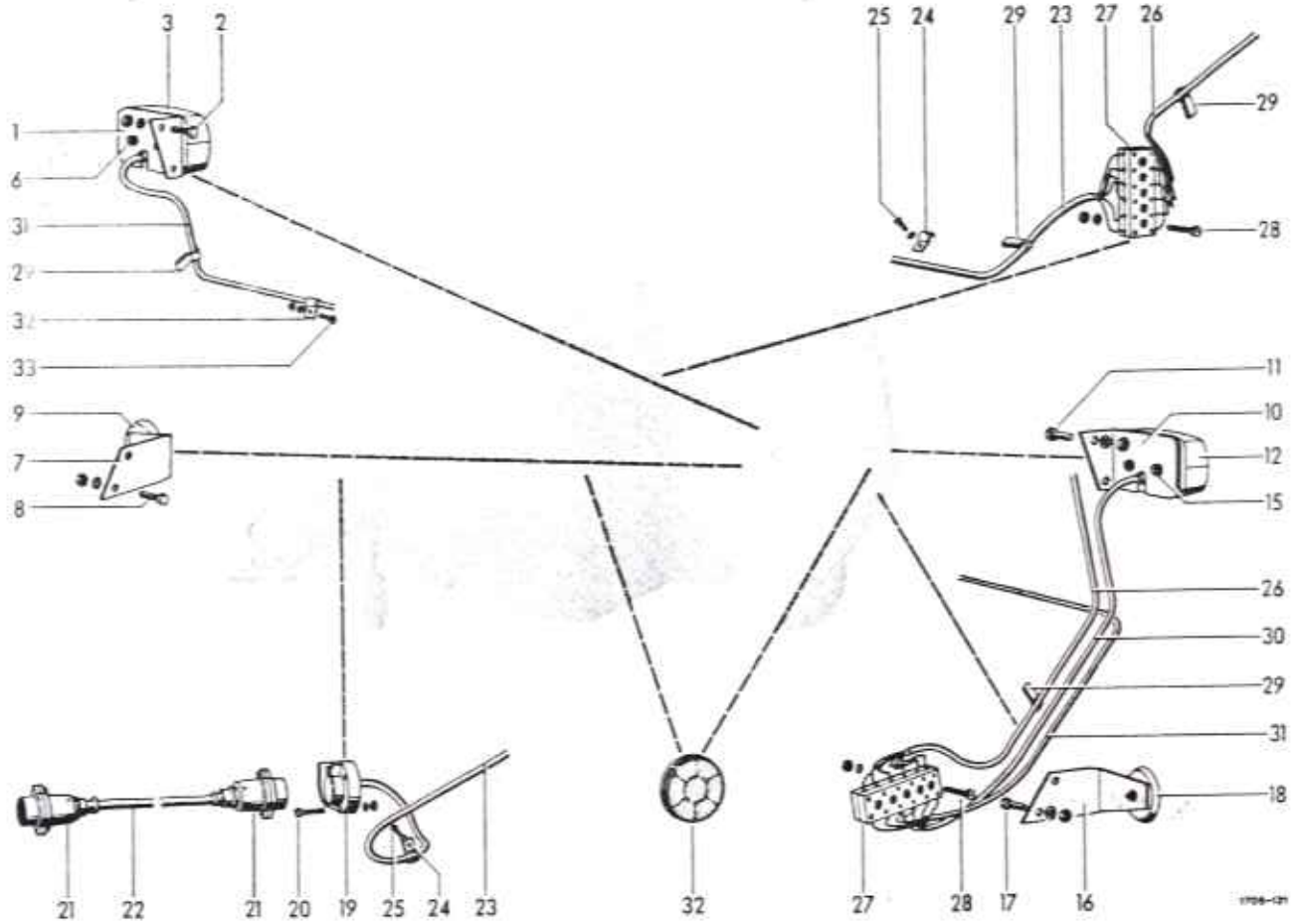

20	0902,24,52,00	Zylinderschraube	3	26	0972,16,46,00	Kunststoffkabel	1
	0907,10,05,00	6kt-Mutter	3	27	0972,51,36,00	Leistungsverbinder	2
	0911,10,05,00	Federring	3	28	0902,24,31,00	Zylinderschraube	4
21+22	0972,16,86,00	Verbindungskabel	1		0907,10,04,00	6kt-Mutter	4
21	0972,46,02,00	Stecker	2	29	0911,10,04,00	Federring	4
22	0972,16,86,00	Kunststoffkabel	1	30	0972,62,12,00	Chassis-Kabelklemme	20
23	0972,16,32,00	Kunststoffkabel	1	31	0972,14,18,00	Kunststoffkabel	1
24	0954,61,40,00	Schelle	2	32	0972,14,47,00	Kunststoffkabel	1
25	0901,20,41,00	6kt-Schraube	2		0974,46,01,00	Seitenstrahler	4
	0911,10,06,00	Federring	2				

Siehe auch K 20 / See also K 20 / Voyez aussi K 20

Teilnummer	Seite Nr.	Teilnummer	Seite Nr.	Teilnummer	Seite Nr.	Teilnummer	Seite Nr.
0301.86.00.00	D 20 4	0901.11.04.00	G 10 20	0901.20.64.00	K 11 39*	0901.30.08.00	D 30 4
0301.87.00.00	D 20 15	0901.11.04.00	G 40 6	0901.20.64.00	K 20 2	0901.54.21.00	D 30 6
0304.26.00.00	H 42 3	0901.11.05.00	C 20 19	0901.20.64.00	K 20 8	0901.54.22.00	C 10 8
0304.23.00.00	G 10 8	0901.11.09.00	E 10 16	0901.20.64.00	K 20 11	0901.80.46.00	C 20 12
0304.23.00.00	G 20 6	0901.11.09.00	J 10 10	0901.20.64.00	K 20 17	0902.11.09.00	D 20 2
0309.23.00.00	G 20 24	0901.11.43.00	G 30 8	0901.20.66.00	G 20 20	0902.11.71.00	A 10 15
0309.24.00.00	G 10 12	0901.11.45.00	B 30 6	0901.20.66.00	H 41 6	0902.16.24.00	B 10 5
0309.25.00.00	G 10 8a	0901.11.46.00	D 30 17	0901.20.66.00	H 41 15	0902.24.22.00	H 45 6
0309.25.00.00	G 20 6a	0901.11.46.00	G 10 11a	0901.20.66.00	H 43 25	0902.24.24.00	B 10 10
0309.25.00.00	G 20 23	0901.11.46.00	G 20 8	0901.20.66.00	J 21 25	0902.24.24.00	J 11 33
0309.25.00.00	G 30 6	0901.11.46.00	G 20 26	0901.20.66.00	K 11 48	0902.24.29.00	H 45 11
0309.26.00.00	D 30 2	0901.11.47.00	G 10 11	0901.20.67.00	H 41 31	0902.24.31.00	K 21 28
0309.47.00.00	H 42 7	0901.12.04.00	D 30 12	0901.20.68.00	B 10 16	0902.24.43.00	K 20 6
0318.18.00.00	D 30 9	0901.12.42.00	B 30 5	0901.20.68.00	C 30 14	0902.24.43.00	K 20 15
0318.27.00.00	G 20 18	0901.13.49.00	B 30 13	0901.20.68.00	H 42 19	0902.24.52.00	K 21 20
0323.27.00.00	C 20 7	0901.20.41.00	K 21 25	0901.20.68.00	H 43 28	0902.50.65.00	H 42 5
0324.37.00.00	K 11 47	0901.20.42.00	H 41 12	0901.20.70.00	E 20 6	0902.69.34.00	F 10 10
0324.81.00.00	C 30 15	0901.20.42.00	H 43 15	0901.20.70.00	G 20 17	0902.69.34.00	F 10 15
0328.33.00.00	H 42 12	0901.20.42.00	K 10 12*	0901.20.70.00	K 11 49	0903.10.15.00	H 45 5
0328.43.00.00	G 10 7	0901.20.42.00	K 10 13*	0901.20.71.00	B 40 11	0903.10.17.00	H 41 17
0328.43.00.00	G 20 5	0901.20.42.00	K 10 15	0901.20.72.00	K 11 26*	0903.10.26.00	H 40 4
0328.43.00.00	G 20 22	0901.20.42.00	K 11 60	0901.20.72.00	K 11 27	0903.10.41.00	K 11 67
0328.43.00.00	G 30 5	0901.20.43.00	K 10 8	0901.20.72.00	K 11 40	0903.10.42.00	C 10 10
0328.43.00.00	G 30 19	0901.20.45.00	D 20 19	0901.21.06.00	B 30 3	0903.10.70.00	B 10 14
0328.48.00.00	G 10 14	0901.20.45.00	H 10 20	0901.21.06.00	G 20 12	0903.10.70.00	F 10 2*
0328.48.00.00	G 20 14	0901.20.45.00	H 10 21	0901.21.06.00	G 30 12	0903.10.70.00	F 10 4*
0328.48.00.00	G 20 28	0901.20.45.00	H 41 29	0901.21.06.00	G 30 24	0903.10.70.00	H 43 33*
0328.48.00.00	G 30 14	0901.20.45.00	J 11 35	0901.21.06.00	G 40 11	0903.10.70.00	K 11 70
0328.48.00.00	G 30 26	0901.20.45.00	J 11 36	0901.21.06.00	H 43 24	0903.10.71.00	B 10 32*
0328.49.00.00	G 10 15	0901.20.45.00	J 21 21	0901.21.06.00	H 45 14	0903.10.71.00	C 20 23
0328.70.00.00	G 10 11d	0901.20.47.00	E 20 28	0901.21.08.00	B 10 11	0903.10.71.00	F 10 6*
0338.30.00.00	C 20 17	0901.20.47.00	H 40 8	0901.21.08.00	D 30 10	0903.10.72.00	E 10 15
0361.08.00.00	H 10 12	0901.20.47.00	H 40 9	0901.21.08.00	H 41 7	0903.10.72.00	G 10 4
0361.08.00.00	H 40 10	0901.20.47.00	K 10 20	0901.21.08.00	H 41 8	0903.10.72.00	G 20 3
0703.15.00.00	C 10 2	0901.20.61.00	K 10 10*	0901.21.10.00	B 30 4	0903.10.72.00	G 30 3
0703.16.00.00	G 10 10	0901.20.61.00	K 10 23	0901.21.10.00	C 20 6	0903.10.72.00	G 30 18
0709.17.00.00	C 10 9	0901.20.61.00	K 10 24	0901.21.11.00	D 30 26	0903.10.81.00	E 10 11
0712.22.00.00	G 10 3	0901.20.61.00	K 11 36	0901.21.12.00	C 10 3	0903.11.13.00	C 10 20
0712.22.00.00	G 20 2	0901.20.61.00	K 11 37	0901.21.45.00	B 30 12	0903.80.11.00	D 20 18
0712.22.00.00	G 30 2	0901.20.62.00	J 11 44	0901.21.47.00	D 15 30	0905.19.11.00	C 30 2
0712.23.00.00	G 30 16	0901.20.62.00	K 11 64	0901.21.49.00	B 40 17	0905.19.11.00	C 30 5
0712.24.00.00	G 30 22	0901.20.64.00	B 30 9	0901.21.49.00	C 20 4	0905.19.11.00	C 30 7*
0712.24.00.00	G 40 2	0901.20.64.00	C 30 8*	0901.21.49.00	C 30 9	0905.19.11.00	J 11 37
0712.25.00.00	G 10 2	0901.20.64.00	H 43 23	0901.21.49.00	C 30 21	0905.19.11.00	K 11 51*
0761.02.00.00	H 40 1	0901.20.64.00	H 43 26	0901.21.49.00	D 20 22	0905.19.11.00	K 11 62
0761.03.00.00	H 40 2	0901.20.64.00	H 43 27	0901.21.50.00	B 10 26	0907.10.04.00	B 10 10
0901.10.50.00	F 10 25*	0901.20.64.00	K 10 2*	0901.21.50.00	B 10 27	0907.10.04.00	H 45 11
0901.10.67.00	J 20 7	0901.20.64.00	K 10 4*	0901.21.51.00	B 30 2	0907.10.04.00	J 11 33
0901.11.03.00	B 10 20	0901.20.64.00	K 10 22	0901.21.59.00	G 10 21	0907.10.04.00	K 21 28
0901.11.03.00	B 10 24	0901.20.64.00	K 11 35	0901.24.59.00	G 40 5	0907.10.05.00	K 20 6

Teilnummer	Seite	Nr.	Teilnummer	Seite	Nr.	Teilnummer	Seite	Nr.	Teilnummer	Seite	Nr.				
0907.10.05.00	K	20	15	0907.10.10.00	H	41	7	0910.10.06.00	K	11	60	0911.10.04.00	H	45	11
0907.10.05.00	K	21	20	0907.10.10.00	H	42	11	0910.10.08.00	B	10	16	0911.10.04.00	J	11	33
0907.10.06.00	E	20	28	0907.10.10.00	H	43	33*	0910.10.08.00	B	30	9	0911.10.04.00	K	21	28
0907.10.06.00	H	10	20	0907.10.10.00	H	45	14	0910.10.08.00	H	42	24	0911.10.05.00	K	20	6
0907.10.06.00	H	10	21	0907.10.10.00	K	11	70	0910.10.08.00	H	43	23	0911.10.05.00	K	20	15
0907.10.06.00	H	40	8	0907.10.12.00	B	30	2	0910.10.08.00	H	43	25	0911.10.05.00	K	21	20
0907.10.06.00	H	41	10	0907.10.12.00	B	30	6	0910.10.08.00	J	21	25	0911.10.06.00	E	20	28
0907.10.06.00	H	42	29	0907.10.12.00	B	40	17	0910.10.08.00	K	10	22	0911.10.06.00	H	10	20
0907.10.06.00	J	11	35	0907.10.12.00	C	10	20	0910.10.08.00	K	10	23	0911.10.06.00	H	10	21
0907.10.06.00	J	21	21	0907.10.12.00	C	30	9	0910.10.08.00	K	11	26*	0911.10.06.00	H	40	8
0907.10.06.00	K	10	8	0907.10.12.00	C	10	11	0910.10.08.00	K	11	35	0911.10.06.00	H	40	9
0907.10.06.00	K	10	12*	0907.10.12.00	G	10	11a	0910.10.08.00	K	11	36	0911.10.06.00	H	41	10
0907.10.07.00	F	10	25*	0907.10.12.00	G	10	21	0910.10.08.00	K	11	48	0911.10.06.00	H	43	15
0907.10.08.00	B	40	11	0907.10.12.00	G	20	8	0910.10.08.00	K	11	49	0911.10.06.00	J	11	35
0907.10.08.00	C	10	10	0907.10.12.00	G	20	26	0910.10.08.00	K	11	64	0911.10.06.00	J	11	36
0907.10.08.00	H	41	31	0907.10.12.00	G	30	8	0910.10.10.00	D	30	26	0911.10.06.00	J	21	21
0907.10.08.00	H	42	23	0907.10.12.00	G	40	5	0910.10.13.00	B	10	26	0911.10.06.00	K	10	8
0907.10.08.00	H	43	25	0907.10.12.00	K	10	6*	0910.10.13.00	B	10	27	0911.10.06.00	K	10	12*
0907.10.08.00	H	43	26	0907.10.14.00	D	30	12	0910.10.13.00	C	30	21	0911.10.06.00	K	10	13*
0907.10.08.00	H	43	28	0907.10.16.00	B	30	5	0910.10.13.00	H	41	25	0911.10.06.00	K	21	25
0907.10.08.00	J	20	7	0907.10.20.00	B	30	13	0910.15.06.00	H	40	5	0911.10.07.00	F	10	25*
0907.10.08.00	K	10	2*	0907.56.06.00	H	41	19	0910.15.11.00	C	20	20	0911.10.08.00	B	10	5
0907.10.08.00	K	10	22	0907.56.12.00	D	30	18	0910.15.22.00	B	10	36*	0911.10.08.00	B	40	11
0907.10.08.00	K	11	26*	0907.60.06.00	H	41	29	0910.25.17.00	C	20	9	0911.10.08.00	C	10	10
0907.10.08.00	K	11	35	0907.60.06.00	H	45	5	0910.25.17.00	J	21	26	0911.10.08.00	C	30	8*
0907.10.08.00	K	11	39*	0907.60.08.00	B	10	17	0910.25.26.00	C	30	19	0911.10.08.00	G	20	17
0907.10.08.00	K	11	67	0907.60.08.00	C	30	16	0910.30.05.00	H	10	18*	0911.10.08.00	G	20	20
0907.10.08.00	K	20	2	0907.60.08.00	E	20	7	0910.40.06.00	K	10	20	0911.10.08.00	H	41	6
0907.10.08.00	K	20	8	0907.60.08.00	K	11	27	0910.40.09.00	H	42	19	0911.10.08.00	H	41	15
0907.10.08.00	K	20	11	0907.60.08.00	K	11	40	0910.40.11.00	B	10	24	0911.10.08.00	H	41	31
0907.10.08.00	K	20	17	0907.60.08.00	K	11	48	0910.40.11.00	E	10	11	0911.10.08.00	H	42	19
0907.10.10.00	B	10	11	0907.60.08.00	K	11	49	0910.40.11.00	E	10	16	0911.10.08.00	H	42	23
0907.10.10.00	B	10	14	0907.60.10.00	B	10	25	0910.60.13.00	B	10	26	0911.10.08.00	H	43	23
0907.10.10.00	B	10	20	0907.60.10.00	E	10	12	0910.60.13.00	C	30	10	0911.10.08.00	H	43	25
0907.10.10.00	B	10	32*	0907.60.12.00	B	10	28	0910.64.06.00	H	10	20	0911.10.08.00	H	43	26
0907.10.10.00	B	30	4	0907.80.12.00	C	20	5	0910.69.90.00	D	20	13	0911.10.08.00	H	43	27
0907.10.10.00	C	10	3	0907.80.16.00	A	10	16	0910.74.85.00	D	20	11	0911.10.08.00	H	43	28
0907.10.10.00	C	10	8	0907.81.08.00	C	20	13	0910.74.87.00	D	20	11	0911.10.08.00	J	11	44
0907.10.10.00	C	20	19	0907.90.06.00	F	10	11	0910.74.88.00	D	20	11	0911.10.08.00	J	20	7
0907.10.10.00	C	20	23	0907.90.06.00	F	10	16	0910.75.15.00	D	20	8	0911.10.08.00	K	10	2*
0907.10.10.00	D	30	6	0908.20.18.00	A	10	7	0910.75.17.00	D	20	8	0911.10.08.00	K	10	4*
0907.10.10.00	D	30	10	0908.31.06.00	H	40	6	0910.75.18.00	D	20	8	0911.10.08.00	K	10	10*
0907.10.10.00	D	30	26	0908.88.03.00	A	10	11	0910.76.65.00	D	20	10	0911.10.08.00	K	11	26*
0907.10.10.00	F	10	2*	0910.10.06.00	H	41	14	0910.76.75.00	D	20	7	0911.10.08.00	K	11	39*
0907.10.10.00	F	10	4*	0910.10.06.00	H	41	29	0910.80.18.00	H	41	31	0911.10.08.00	K	11	67
0907.10.10.00	F	10	6*	0910.10.06.00	H	45	5	0910.80.92.00	H	10	13	0911.10.08.00	K	20	2
0907.10.10.00	G	10	4	0910.10.06.00	K	10	12*	0910.89.81.00	C	10	20	0911.10.08.00	K	20	8
0907.10.10.00	G	20	3	0910.10.06.00	K	10	13*	0910.89.81.00	D	30	3	0911.10.08.00	K	20	11
0907.10.10.00	G	30	3	0910.10.06.00	K	10	16*	0911.10.04.00	B	10	10	0911.10.08.00	K	20	17
0907.10.10.00	G	30	18	0910.10.06.00	K	11	52*	0911.10.04.00	H	45	6	0911.10.10.00	B	10	14

Teilnummer	Seite Nr.	Teilnummer	Seite Nr.	Teilnummer	Seite Nr.	Teilnummer	Seite Nr.
0911.10.10.00	B 10 20	0912.10.25.00	C 10 6	0922.12.87.00	G 30 11	0926.60.19.00	E 20 18
0911.10.10.00	B 10 32*	0912.10.30.00	G 10 13	0922.12.87.00	G 30 23	0926.76.11.00	H 42 2*
0911.10.10.00	B 30 3	0912.10.30.00	G 20 9	0922.12.87.00	G 40 3	0926.76.18.00	D 20 21
0911.10.10.00	B 30 4	0912.10.30.00	G 20 27	0922.12.87.00	G 40 10	0926.94.11.00	F 10 26*
0911.10.10.00	C 10 3	0912.10.30.00	G 30 9	0922.12.88.00	G 10 6	0926.94.12.00	F 10 27*
0911.10.10.00	C 20 6	0912.10.30.00	G 30 21	0922.12.88.00	G 20 4	0928.30.11.00	H 42 1
0911.10.10.00	C 20 19	0912.10.40.00	D 20 16	0922.12.88.00	G 20 19	0930.13.10.00	D 15 1-32
0911.10.10.00	C 20 23	0912.15.32.00	H 42 9	0922.12.88.00	G 30 4	0930.20.02.00	D 30 13
0911.10.10.00	D 30 10	0912.15.62.00	C 10 17	0922.12.88.00	G 30 17	0930.20.14.00	D 15 18
0911.10.10.00	D 30 26	0912.22.28.00	D 15 8	0922.18.03.00	C 20 15	0930.20.14.00	D 30 19
0911.10.10.00	F 10 2*	0912.22.32.00	D 15 9	0922.61.43.00	D 20 17	0930.20.16.00	D 15 7
0911.10.10.00	F 10 4*	0912.22.32.00	D 15 19	0924.20.30.00	C 20 22	0930.21.21.00	D 30 11-14
0911.10.10.00	F 10 6*	0912.50.10.00	C 20 16	0924.51.18.00	H 42 22	0930.21.80.00	D 30 16-22
0911.10.10.00	G 10 4	0913.10.48.00	C 10 7	0924.53.60.00	H 41 9	0930.22.21.00	D 15 1
0911.10.10.00	G 10 20	0913.12.45.00	D 20 5	0924.53.60.00	H 41 21	0930.22.24.00	D 30 16
0911.10.10.00	G 20 3	0915.40.32.00	H 42 26	0924.53.60.00	H 42 28	0930.22.60.00	D 15 11
0911.10.10.00	G 20 12	0915.50.92.00	H 41 5	0925.14.40.00	D 20 12	0930.23.02.00	D 30 11
0911.10.10.00	G 30 3	0915.50.95.00	B 40 6	0925.33.67.00	G 20 14c	0930.26.12.00	D 15 29
0911.10.10.00	G 30 12	0915.51.56.00	B 10 37*	0925.33.67.00	G 30 14c	0930.26.70.00	D 15 17
0911.10.10.00	G 30 18	0915.51.57.00	B 40 2	0925.33.67.00	G 30 29	0930.26.73.00	D 15 13
0911.10.10.00	G 30 24	0915.51.58.00	H 42 4	0925.33.67.00	G 40 7b	0930.28.01.00	D 15 4
0911.10.10.00	G 40 6	0915.51.60.00	J 10 2	0925.33.67.00	G 40 14	0930.31.01.00	D 30 14
0911.10.10.00	G 40 11	0915.52.22.00	D 15 14	0925.33.68.00	G 10 11c	0930.31.08.00	D 30 20
0911.10.10.00	H 41 7	0916.10.26.00	H 10 19*	0925.33.68.00	G 20 14b	0930.34.61.00	D 30 22
0911.10.10.00	H 41 8	0916.10.68.00	H 45 3	0925.33.68.00	G 20 29	0930.36.40.00	D 15 28
0911.10.10.00	H 42 11	0916.10.95.00	H 41 23	0925.33.68.00	G 30 14b	0930.40.26.00	D 15 3
0911.10.10.00	H 43 24	0916.10.97.00	C 20 8	0925.33.68.00	G 30 28	0930.41.03.00	D 15 2
0911.10.10.00	H 43 33*	0916.10.97.00	J 20 2	0925.33.70.00	G 10 11b	0930.41.30.00	D 15 31
0911.10.10.00	H 45 14	0916.11.15.00	A 10 8	0925.40.06.00	D 20 20	0930.41.39.00	D 15 32
0911.10.10.00	J 10 10	0916.11.16.00	B 40 13	0925.40.14.00	J 10 12b*	0930.42.41.00	D 15 16
0911.10.10.00	K 11 70	0916.11.24.00	C 30 20	0925.40.18.00	J 20 6	0930.42.44.00	D 15 15
0911.10.12.00	B 30 2	0916.11.28.00	C 20 21	0925.40.99.00	J 10 14*	0930.44.19.00	D 15 25
0911.10.12.00	B 30 6	0916.20.10.00	C 30 121	0925.50.40.00	G 20 30	0930.44.87.00	D 15 24
0911.10.12.00	B 30 12	0916.21.19.00	K 11 57*	0926.10.01.00	B 40 8	0930.45.07.00	D 15 21
0911.10.12.00	B 40 17	0916.22.02.00	C 30 24	0926.10.05.00	D 15 12	0930.45.35.00	D 15 26
0911.10.12.00	D 15 30	0918.20.05.00	H 10 17*	0926.10.10.00	D 15 10	0930.46.04.00	K 11 58
0911.10.12.00	D 20 2	0918.20.40.00	H 43 30*	0926.10.10.00	D 15 20	0930.49.02.00	D 15 27
0911.10.12.00	D 20 22	0919.48.92.00	K 11 30*	0926.10.10.00	D 30 21	0930.49.63.00	D 15 22
0911.10.12.00	G 10 11	0919.48.95.00	K 11 29	0926.60.02.00	E 20 1	0930.50.40.00	D 15 23
0911.10.12.00	G 10 11a	0920.39.90.00	H 41 2	0926.60.03.00	E 20 8-13	0933.13.41.00	C 10 14
0911.10.12.00	G 20 8	0922.10.28.00	D 20 9	0926.60.04.00	E 20 8	0933.72.03.00	F 10 7
0911.10.12.00	G 20 26	0922.10.48.00	D 20 6	0926.60.05.00	E 20 9	0933.72.04.00	F 10 12
0911.10.12.00	G 30 8	0922.12.45.00	C 10 4	0926.60.06.00	E 20 10	0933.72.05.00	F 10 12a
0911.10.12.00	K 10 6*	0922.12.51.00	H 42 8	0926.60.07.00	E 20 11	0933.74.11.00	F 10 13
0911.10.16.00	B 30 5	0922.12.57.00	C 10 16	0926.60.07.00	E 20 24	0933.74.12.00	F 10 14
0911.10.20.00	B 30 13	0922.12.61.00	G 10 5	0926.60.08.00	E 20 12	0933.74.14.00	F 10 8
0912.10.12.00	H 41 26	0922.12.87.00	D 30 7	0926.60.09.00	E 20 13	0933.74.15.00	F 10 9
0912.10.12.00	H 42 10	0922.12.87.00	D 30 25	0926.60.11.00	E 20 14	0933.74.17.00	F 10 12b
0912.10.20.00	H 10 14	0922.12.87.00	G 10 18	0926.60.13.00	E 20 19	0933.74.18.00	F 10 12c
0912.10.20.00	H 40 11	0922.12.87.00	G 20 11	0926.60.18.00	E 20 20	0934.15.80.00	H 42 13

Teilnummer	Seite Nr.	Teilnummer	Seite Nr.	Teilnummer	Seite Nr.	Teilnummer	Seite Nr.
0934.15.81.00	H 42	17*	0942.22.20.00	A 10	5	0954.69.91.00	J 10 8
0934.16.22.00	C 10	11	0942.22.60.00	A 10	4	0955.10.20.00	E 20 26
0934.18.28.00	E 10	1	0942.22.80.00	A 10	10	0955.10.21.00	E 20 25
0934.18.51.00	E 10	2	0942.24.98.00	A 10	9	0955.12.23.00	J 20 5
0934.19.20.00	E 10	6	0944.20.71.00	A 10	12	0955.12.33.00	J 10 4
0934.60.27.00	H 42	14*	0944.30.68.00	A 10	13*	0955.12.67.00	J 10 6
0934.60.31.00	E 10	8*	0944.51.64.00	A 10	14	0955.12.67.00	J 20 13
0934.60.50.00	E 10	5*	0944.80.22.00	A 10	12-14	0955.16.67.00	J 10 26
0934.60.51.00	E 10	9*	0944.90.04.00	B 40	1-15b	0955.31.11.00	J 20 8
0934.60.87.00	H 42	16*	0944.90.41.00	B 40	14	0955.31.16.00	J 11 48
0934.61.07.00	H 42	15*	0944.90.61.00	C 30	18	0955.34.43.00	E 20 4
0934.64.36.00	E 10	3*	0944.91.30.00	B 40	7	0955.34.53.00	J 10 3
0934.64.68.00	C 10	13*	0944.91.68.00	B 40	9	0955.34.93.00	J 11 31
0934.64.86.00	C 10	12*	0944.92.01.00	B 40	5	0955.91.02.00	E 20 2
0934.65.07.00	E 10	4*	0944.92.39.00	B 40	1	0955.91.10.00	J 11 41
0934.65.10.00	E 10	7*	0944.93.39.00	B 40	12	0955.91.10.00	J 21 18
0934.99.01.00	E 10	10	0944.93.41.00	B 40	3	0955.91.23.00	J 10 12
0935.13.15.00	B 30	14	0944.93.50.00	B 40	15*	0955.96.01.00	E 20 3
0935.13.15.00	C 30	13	0944.93.59.00	B 40	4	0955.96.08.00	E 20 17
0936.73.50.00	K 11	31*	0944.93.60.00	B 40	10	0955.96.08.00	J 11 42*
0936.73.50.00	K 11	33*	0951.11.01.00	J 20	1	0955.96.08.00	J 21 19*
0936.73.50.00	K 11	42*	0951.11.04.00	J 10	1	0955.96.18.00	J 10 12a*
0936.73.50.00	K 11	44*	0951.11.05.00	J 10	1a	0955.96.18.00	J 11 50*
0936.99.80.00	H 42	18	0951.51.04.00	J 10	1b*	0956.61.22.00	H 43 32*
0937.19.17.00	K 11	55a*	0952.13.03.00	J 20	14	0971.41.06.00	H 45 9
0937.28.99.00	C 30	23	0952.60.13.00	J 20	3	0971.41.07.00	H 45 1
0937.51.84.00	B 30	10	0952.62.02.00	J 10	9	0972.14.18.00	K 21 30
0938.20.40.00	H 43	29*	0952.71.16.00	J 11	29	0972.14.47.00	K 21 31
0938.20.41.00	H 10	16	0952.71.88.00	J 11	30	0972.16.32.00	K 21 23
0938.50.27.00	J 21	22	0953.22.01.00	J 20	4	0972.16.46.00	K 21 26
0938.50.57.00	B 40	16	0953.24.03.00	J 10	13	0972.16.86.00	K 21 21+22
0938.60.99.00	H 45	13	0953.30.82.00	J 10	11	0972.16.86.00	K 21 22
0938.90.70.00	G 10	22	0953.30.83.00	J 10	11a*	0972.19.07.00	H 45 7-12
0938.90.70.00	G 20	13	0954.12.17.00	J 10	7	0972.19.21.00	H 45 8
0938.90.70.00	G 30	13	0954.12.17.00	J 20	9	0972.19.22.00	H 45 12
0938.90.70.00	G 30	25	0954.12.36.00	J 11	38	0972.38.14.00	H 45 17
0938.90.70.00	G 40	7	0954.12.36.00	J 21	15	0972.38.15.00	H 45 16
0938.90.70.00	G 40	12	0954.31.01.00	J 11	45	0972.38.48.00	H 45 16
0938.90.70.00	J 11	47	0954.31.01.00	J 21	27	0972.38.51.00	H 45 17
0938.90.70.00	J 21	29	0954.31.20.00	J 11	39	0972.38.82.00	H 45 12
0940.10.71.00	H 40	3	0954.31.20.00	J 21	16	0972.40.11.00	H 45 7
0940.20.48.00	H 41	24	0954.32.10.00	J 11	46	0972.46.01.00	K 20 19
0940.52.21.00	C 20	18	0954.32.10.00	J 21	28	0972.46.02.00	K 21 21
0940.64.92.00	H 41	30	0954.60.04.00	J 11	34	0972.51.36.00	K 21 27
0940.88.06.00	H 41	13	0954.60.04.00	J 21	20	0972.62.11.00	E 20 22
0942.18.16.00	A 10	1-11	0954.60.05.00	E 20	27	0972.62.12.00	K 21 29
0942.19.23.00	A 10	1	0954.61.22.00	K 11	69	0972.64.01.00	E 20 21
0942.20.20.00	A 10	3	0954.61.40.00	K 21	24	0974.10.01.00	K 20 12
0942.20.21.00	A 10	6	0954.61.85.00	E 20	5	0974.10.02.00	K 20 3
0942.21.40.00	A 10	2	0954.66.19.00	E 20	15	0974.20.07.00	K 20 5*
						0974.20.07.00	K 20 14*
						0974.20.38.00	K 20 4*
						0974.20.38.00	K 20 13*
						0974.42.01.00	K 20 9
						0974.42.01.00	K 20 18
						0974.46.01.00	K 21 32
						0980.12.09.00	F 10 17-22
						0980.14.03.00	F 10 17*
						0980.22.10.00	F 10 18*
						0980.22.17.00	F 10 19*
						0980.30.11.00	F 10 22*
						0980.30.17.00	F 10 20*
						0980.51.10.00	F 10 21*
						0982.40.01.00	H 41 11
						0994.10.31.00	F 10 24*
						0995.10.01.00	B 10 6
						0995.10.33.00	B 10 8
						0995.10.34.00	B 10 7
						1115.41.02.01	C 10 6+8
						1121.42.02.06	C 20 11
						1701.03.03.01	B 10 4
						1701.12.01.00	D 20 1-21
						1701.12.01.01	D 20 1
						1701.12.01.10	D 20 3
						1701.12.01.25	D 20 14
						1701.12.04.04	D 30 5
						1705.03.00.09	B 10 1
						1705.03.07.08	B 10 9
						1705.04.00.09	B 10 12
						1705.04.04.12	B 10 18
						1705.04.04.13	B 10 19
						1705.05.01.01	B 30 1
						1705.05.02.16	B 30 8
						1705.06.01.14	B 40 15b*
						1705.08.02.01	B 30 7
						1705.09.01.01	B 10 33*
						1705.09.01.04	B 10 34*
						1705.09.01.08	B 10 35*
						1705.12.04.01	D 30 1
						1705.12.04.10	D 30 8
						1705.12.06.03	D 30 15
						1705.12.07.01	D 30 24
						1705.12.90.03	D 30 23
						1705.14.01.05	G 10 1
						1705.14.02.10	G 10 9
						1705.14.02.10	G 20 7
						1705.14.02.10	G 20 25
						1705.14.02.10	G 30 7
						1705.15.01.01	G 10 16
						1705.15.01.01	G 40 8

Teilnummer	Seite Nr.	Teilnummer	Seite Nr.	Teilnummer	Seite Nr.	Teilnummer	Seite Nr.
1705.15.02.01	G 10 17	1705.34.04.25	H 41 18	1705.46.02.23	J 10 20	1705.51.12.01	K 11 43
1705.15.02.01	G 20 10	1705.34.06.29	H 43 13	1705.46.02.24	J 10 21	1705.51.13.09	B 10 15
1705.15.02.01	G 30 10	1705.34.07.01	H 40 1-6	1705.46.02.25	J 10 22	1705.51.13.09	K 11 45
1705.15.02.01	G 40 9	1705.34.07.08	H 40 7	1705.46.02.26	J 10 23	1705.51.13.10	K 11 46
1705.15.02.03	G 10 19	1705.34.08.01	H 43 16	1705.46.02.27	J 10 24	1705.51.15.01	K 11 53
1705.15.02.03	G 40 4	1705.34.08.03	H 43 17	1705.46.02.28	J 10 25	1705.51.16.01	K 11 54
1705.15.02.11	G 10 23*	1705.34.08.08	H 43 18	1705.46.02.31	J 10 27	1705.51.16.06	K 11 55
1705.15.02.11	G 20 14a	1705.34.08.12	H 43 19	1705.46.02.32	J 10 28	1705.51.16.11	K 11 56*
1705.15.02.11	G 30 14a*	1705.34.08.13	H 43 20	1705.46.02.36	J 11 32	1705.51.17.01	K 11 59
1705.15.02.11	G 40 13*	1705.34.08.14	H 43 21	1705.46.02.52	J 11 40	1705.51.17.08	K 11 63
1705.16.01.01	G 20 1	1705.34.09.18	H 41 32	1705.46.02.52	J 21 17	1705.51.18.01	K 11 66
1705.16.01.01	G 30 1	1705.34.09.19	H 41 33	1705.46.02.55	J 11 43	1705.63.01.01	K 20 1
1705.17.01.01	G 20 15	1705.34.11.01	H 43 31*	1705.46.04.09	J 10 19	1705.63.02.01	K 20 7
1705.17.02.01	G 20 16	1705.34.11.01	K 11 68	1705.46.04.11	J 20 10	1705.63.03.01	K 20 10
1705.17.02.11	G 20 21	1705.41.01.01	C 10 1	1705.46.04.12	J 20 11	1705.63.04.01	K 20 16
1705.19.01.01	G 30 15	1705.41.03.05	C 10 19	1705.46.04.15	J 20 12	1706.04.04.01	B 10 13
1705.19.02.13	G 30 20	1705.41.03.15	C 10 15-18	1705.46.04.34	J 21 23	1706.04.07.01	B 10 30*
1705.19.02.27	G 30 27*	1705.41.03.16	C 10 15-17	1705.46.04.35	K 10 17	1706.04.07.02	B 10 31*
1705.19.02.27	G 40 7a*	1705.41.03.17	C 10 15	1705.46.04.36	J 21 24	1706.25.10.02	B 10 21
1705.20.01.01	G 40 1	1705.41.03.20	C 10 18	1705.46.04.36	K 11 65	1706.34.05.11	H 45 2
1705.23.01.01	F 10 1	1705.42.01.01	C 20 1	1705.51.01.01	K 10 1	1706.34.05.13	H 45 4
1705.23.02.01	F 10 3	1705.42.01.22	C 20 2	1705.51.01.08	K 10 3	1706.34.05.30	H 45 10
1705.23003.01	F 10 5	1705.42.01.29	C 20 3	1705.51.02.01	K 10 5	1712.34.01.15	H 41 2+3
1705.25.06.07	E 10 14	1705.42.02.01	C 20 10	1705.51.03.01	K 10 7	1712.34.01.17	H 41 3
1705.25.08.01	E 10 13	1705.42.02.12	C 20 14-16	1705.51.04.01	K 10 9	1712.34.02.17	H 42 6
1705.25.10.05	B 10 22	1705.42.02.13	C 20 14	1705.51.05.01	K 10 11	1712.34.02.21	H 42 7-9
1705.25.10.06	B 10 23	1705.42.05.08	C 30 1	1705.51.06.02	K 10 14	1712.34.03.07	H 42 21
1705.25.15.00	B 10 29	1705.42.06.01	C 30 4	1705.51.06.06	K 11 50	1712.34.03.14	H 42 25
1705.26.03.04	E 20 16	1705.42.06.10	C 30 6	1705.51.06.06	K 11 61	1712.34.03.17	H 42 27
1705.26.03.14	E 20 23	1705.42.07.01	C 30 11	1705.51.06.11	K 10 19	1712.34.05.01	H 41 20+21
1705.28.04.01	H 10 10-14	1705.42.91.01	C 30 17	1705.51.07.01	K 10 21	1712.34.05.02	H 41 20
1705.28.04.19	H 10 11	1705.42.92.01	C 30 22	1705.51.07.10	K 10 25	1712.34.05.05	H 41 22
1705.28.04.26	H 10 15	1705.46.02.05	J 10 5	1705.51.08.01	K 11 28	1712.34.09.04	H 41 27
1705.34.01.01	H 41 1	1705.46.02.18	J 10 15	1705.51.09.01	K 11 32	1712.34.09.05	H 41 28
1705.34.01.22	H 41 4	1705.46.02.19	J 10 16	1705.51.10.01	K 11 34	1712.46.04.34	J 11 49
1705.34.01.40	H 43 22	1705.46.02.20	J 10 17	1705.51.10.09	K 11 38	1712.46.04.34	J 20 8a
1705.34.03.01	H 42 20	1705.46.02.21	J 10 18	1705.51.11.01	K 11 41	6404.21.01.13	B 30 11
1705.34.04.21	H 41 16						



NETZBINDUNG

Bei Ausrüstung Ihrer Rollpresse mit Netzbindung beachten Sie bitte die hier aufgeführten zusätzlichen Hinweise, die als Ergänzung zur Betriebsanleitung gedacht sind. An dieser Stelle weisen wir nochmals ausdrücklich auf die Einhaltung der in der Betriebsanleitung aufgeführten Sicherheitsvorschriften hin.



Einstellungen und Reparaturen sowie Wartungs- und Pflegearbeiten an der Maschine niemals bei laufendem Antrieb durchführen.

Netz einlegen

Klappe 1 öffnen (Bild 1). Netzbremse 2 nach vorn klappen. Netzrolle 3 (max. 300 mm  $\varnothing$ ) in die Netzmulde einlegen. Netzstraffer 4 in Stellung A bringen und Netz gem. Bild 1 einführen. Netz muß dabei bis zu den beiden Einzugswalzen 6 und 7 gelangen, um es sicher einziehen zu können. Netzstraffer 4 wieder in Ausgangsstellung bringen entsprechend Stellung B in Bild 1. Netzbremse 2 durch Umschwenken auf Netzrolle 3 legen (Bild 1). Anpreßdruck der Netzbremse 2 auf die Netzrolle 3 kann durch unterschiedliches Einhängen der Feder 8 in eines der Kettenglieder variiert werden.



Bild 1



Bild 2

### Netzumwicklungen einstellen

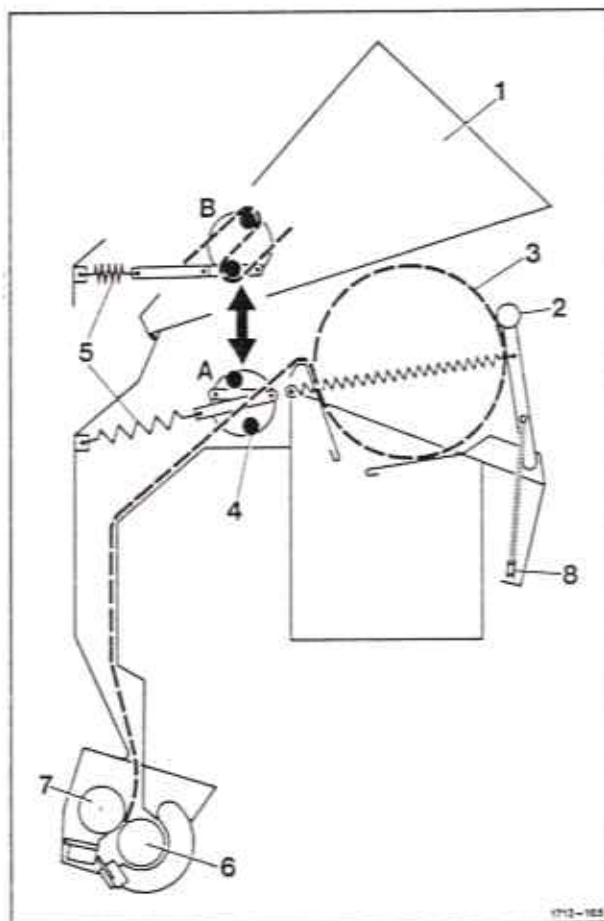
Mit Zugstange 10 (Bild 2 bzw. 3) kann die Anzahl der Netzumwicklungen um den Rollballen stufenlos eingestellt werden. Zugstange 10 nach Lösen der Flügelmutter 11 (Bild 2) so verstellen, daß mindestens 2 Umwicklungen um den Ballen erzielt werden.

### Auslöseseil anbringen

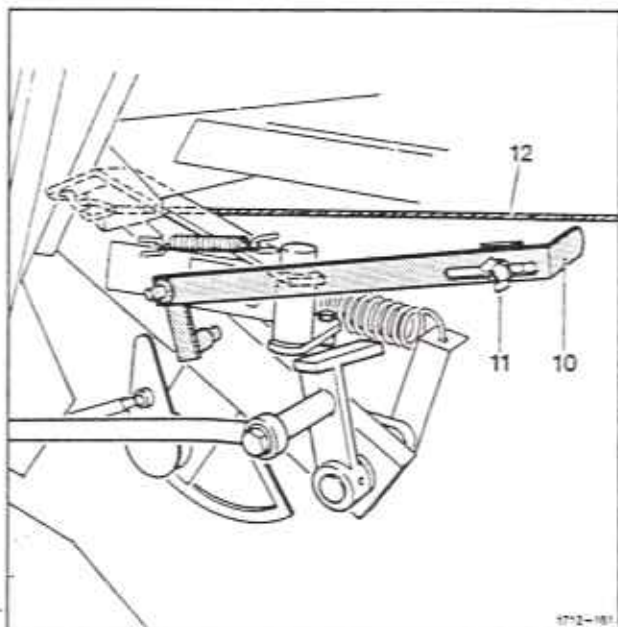
Auslöseseil 12 (Bild 2) zum Schlepper führen und dort befestigen.

### Netzbindung auslösen

Sobald der Rollballen die gewünschte Preßdichte erreicht hat, wird die Netzumwicklung des Rollballens durch Ziehen des Auslösesieles 12 (Bild 2) eingeleitet. Netz mit etwas Preßgut einlaufen lassen. Sobald Netzrolle dreht, Seil 12 loslassen, Presse ohne Materialbeschickung weiterlaufen lassen. Netzbindung läuft automatisch ab. Durch Ziehen des Auslösesieles 12 wird gleichzeitig die Schneidvorrichtung vorgespannt und der Antrieb der Einzugswalzen 6 und 7 (Bild 1) eingeschaltet. Ist die vorgewählte Umhüllungszahl um den Rollballen erreicht, wird der Schneidvorgang zur Trennung des Netzes automatisch ausgelöst. Das Netz wird durch die Schlagleiste auf ganzer Breite abgetrennt. Gleichzeitig wird der Antrieb der Einzugswalzen 6 und 7 (Bild 1) ausgeschaltet.



Bild 3

### Ausstoßen des Ballens

Nach Beendigung der Netzumwicklung wird bei abgeschalteter Zapfwelle die Heckklappe geöffnet. Der Ballen wird ausgestoßen und rollt über den Ballenauswerfer aus dem Schwenkbereich der Heckklappe. Jetzt schlepperseitiges Steuerventil für Heckklappenbetätigung so lange auf "Senken" halten, bis die Heckklappe vollständig geschlossen und verriegelt ist (siehe Manometer 13 in Bild 3).

### Garnbindung

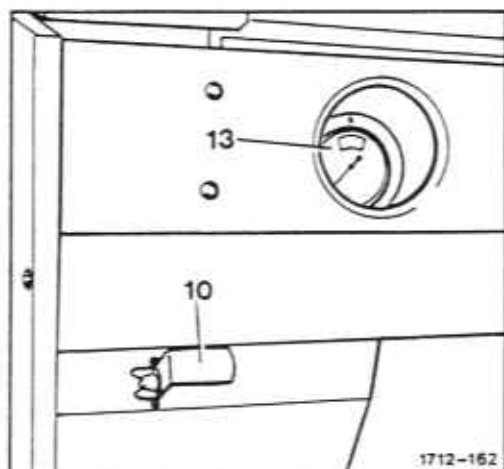
Soll nicht mit Netz sondern mit Garn gebunden werden, so ist lediglich das Garn entsprechend der Angabe in der Betriebsanleitung einzufädeln.



Bild 4



Bild 5

### Einstellung

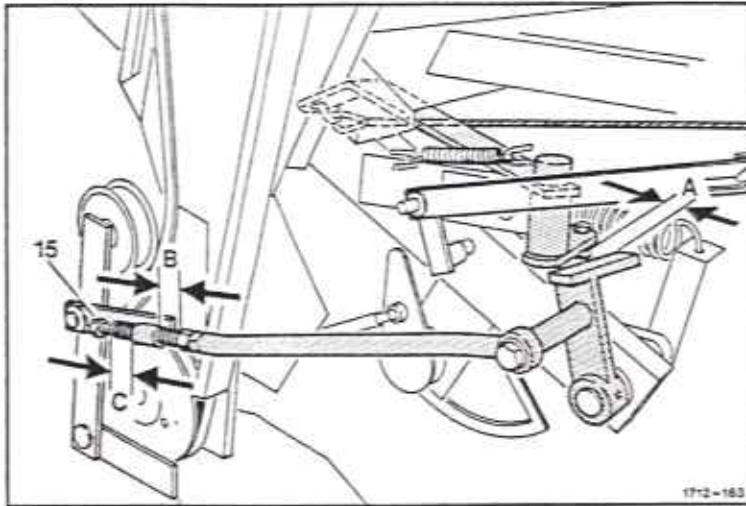
Normalerweise sind keine besonderen Einstellungs- und Wartungsarbeiten an der Netzbindung durchzuführen. Sollten sich jedoch die in Bild 4 angegebenen Einstellmaße verändert haben, sind diese wie folgt neu einzustellen:

Maß A in Bild 4 auf mindestens 6 mm einstellen. Die Federlänge B muß dann ca.  $27 \pm 1$  mm betragen. Maß A und B sind einstellbar durch Verstellen des Spannschlusses 16 am Pleuel (Bild 5). Bei ausgelöster Bindung (gespannter Keilriemen) muß Federlänge C (Bild 4)  $27 \pm 1$  mm betragen. Einstellen des Maßes C mit Stellschraube 15 durchführen. Sollte das Abtrennen des Netzes nach Beendigung des Bindevorganges unvollständig sein, so ist die Parallelität zwischen Amboß und Messer zu prüfen und gegebenenfalls neu einzustellen: Die vier Schrauben des Ambosses sind zu lösen. Parallelität zwischen Messer und Amboß wieder herstellen. Es besteht die Möglichkeit, das Messer dreimal umzusetzen. Der Amboß kann einmal gewendet werden. Hierbei ist die Schneidfläche von eventuell vorhandenen Farbresten zu befreien.

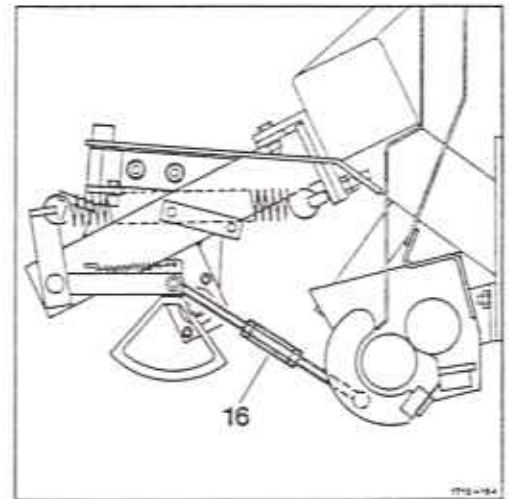

**Achtung!** Nicht in den Messerbereich greifen. Verletzungsgefahr!

### Wartung



Einstellungen und Reparaturen sowie Wartungs- und Pflegearbeiten an der Maschine niemals bei laufendem Antrieb durchführen. Schleppermotor abstellen und Stillstand der Maschine abwarten. Zapfwelle ausschalten und Gelenkwelle von der Zapfwelle abziehen, bevor Arbeiten an beweglichen Teilen der Maschine vorgenommen werden. Vor Betreten der Preßkammer Heckklappenabstützung in Sicherungsstellung bringen. Vorsicht beim Öffnen und Schließen der Heckklappe! Im Schwenkbereich dürfen sich keine Personen aufhalten!

## STÖRTABELLE NETZBINDUNG



Bevor Störungen behoben werden, Zapfwelle und Schleppermotor abstellen und Stillstand aller beweglichen Teile abwarten, - niemals Störungen zum Beispiel im Bereich der Einfüllöffnung bei laufender Maschine beseitigen.

Nr.	Störung	Mögliche Ursache	Abhilfe	Bemerkung
1	Netz läuft nicht ein.	Netz wird von den Einzugswalzen nicht erfaßt.	Netz von der Rolle weiter abrollen und bis zu den Einzugswalzen einführen.	Siehe Seite 1, Netz einlegen.
		Netzbremse und/oder Netzstraffer zu stramm eingestellt.	Spannfedern für Netzbremse und/oder Netzstraffer entspannter einhängen.	Siehe Seite 1, Netz einlegen.
2	Netz wird nicht sauber getrennt.	Amboß und Messer sind nicht parallel.	Amboß neu einstellen.	Siehe Seite 3, Einstellung.
		Messer beschädigt oder verbraucht.	Messer kontrollieren, ggf. umsetzen.	
3	Netzrolle läuft bei Beendigung des Bindevorganges nach.	Netzbremse zu leicht eingestellt.	Federspannung der Netzbremse erhöhen.	Siehe Seite 1, Netz einlegen.
4	Netz wickelt um die Einzugswalzen.	Abstreifblech verbogen.	Abstreifblech kontrollieren, ggf. erneuern.	Siehe Seite 3, Einstellung. Es ist darauf zu achten, daß die Gummiwalze beim Entfernen des Netzes nicht beschädigt wird.

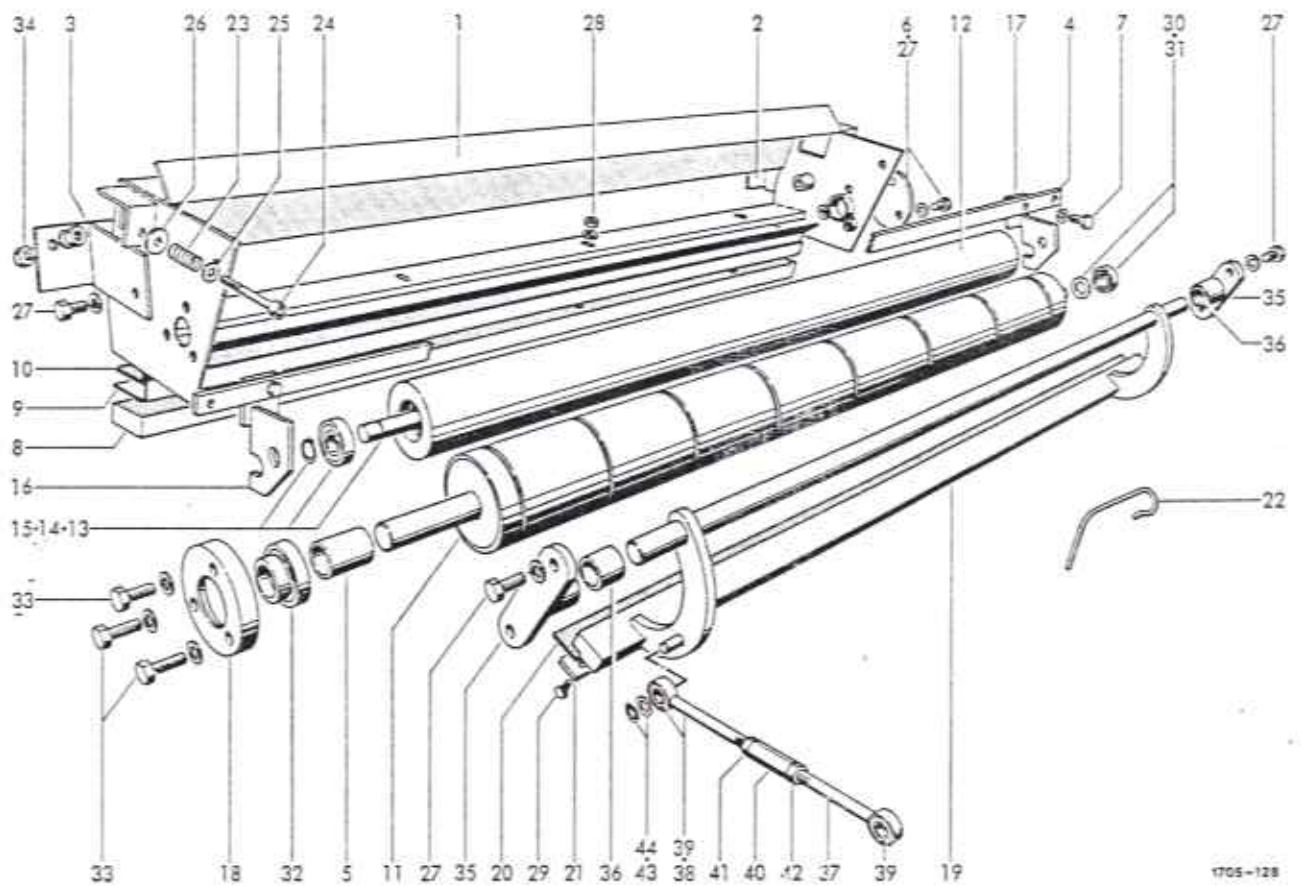

1705-128

BINDETRÄGER

1	1705.37.01.01	Träger	1	26	0910.80.14.00	Scheibe 8,4x25x1,5	2
2	1705.37.01.11	Halter links	1	27	0901.21.08.00	6kt-Schraube M10x25	7
3	1705.37.01.14	Halter rechts	1		0911.10.10.00	Federring A10	7
4	1705.37.01.19	Halteleiste	1	28	0902.10.66.00	Zylinderschraube M10x35	4
5	1705.37.01.20	Distanzrohr	1		0907.10.10.00	6kt-Mutter M10	4
6	1705.37.01.21	Scheibe	1		0910.60.10.00	Scheibe 10,5x25x4	4
7	0901.20.65.00	6kt-Schraube M8x18	2	29	0902.60.34.00	Senkschraube M6x20	16
	0911.10.08.00	Federring A8	2	30	0922.12.81.00	Rillenkugellager 6 3001-2RS1	1
8	1712.37.01.10	Amboß	1	31	0910.89.14.00	Anlaufscheibe	1
9	1712.37.01.11	Winkel	1	32	0922.19.18.00	Spannringlager	1
10	1712.37.01.16	Abstreifer	1	33	0901.21.11.00	6kt-Schraube M10x35	3
11	1712.37.01.18	Walze	1		0911.10.10.00	Federring A10	3
12-15	1712.37.01.24	Druckwalze kpl.	1	34	0901.21.52.00	6kt-Schraube M12x45	2
12	1712.37.01.25	Walze	1		0907.10.12.00	6kt-Mutter M12	2
13	1712.37.01.28	Welle	1		0911.10.12.00	Federring A12	2
14	0922.11.53.00	Rillenkugellager 6202-2Z	2	35	1712.37.01.58	Flanschlager mit Nr. 36	2
15	0912.50.12.00	Sicherungsscheibe 12	2	36	1712.37.01.62	Buchse	2
16	1712.37.01.32	Spannlager rechts	1	37-44	1715.37.04.01	Pleuel kpl.	1
17	1712.37.01.35	Spannlager links	1	37	1712.37.04.02	Augenbolzen	1
18	1712.37.01.45	Lager	1	38	1715.37.04.06	Augenbolzen	1
19	1712.37.01.49	Messerträger	1	39	0920.39.92.00	Silent-Buchse	2
20	0982.40.02.00	Messer	1	40	0908.81.04.00	Spannschloßmutter SPM12	1
21	1712.37.01.55	Klemmleiste	1	41	0907.10.12.00	6kt-Mutter M12	1
22	0940.51.18.00	Feder	10	42	0907.10.13.00	6kt-Mutter M12 links	1
23	0940.12.70.00	Druckfeder 2,5x13,5x35	2	43	0912.50.10.00	Sicherungsscheibe 10	1
24	0902.10.33.00	Zylinderschraube M8x65	2	44	0910.10.13.00	Scheibe 13x24x2,5	1
25	0910.10.08.00	Scheibe 8,4x17x1,6	2				

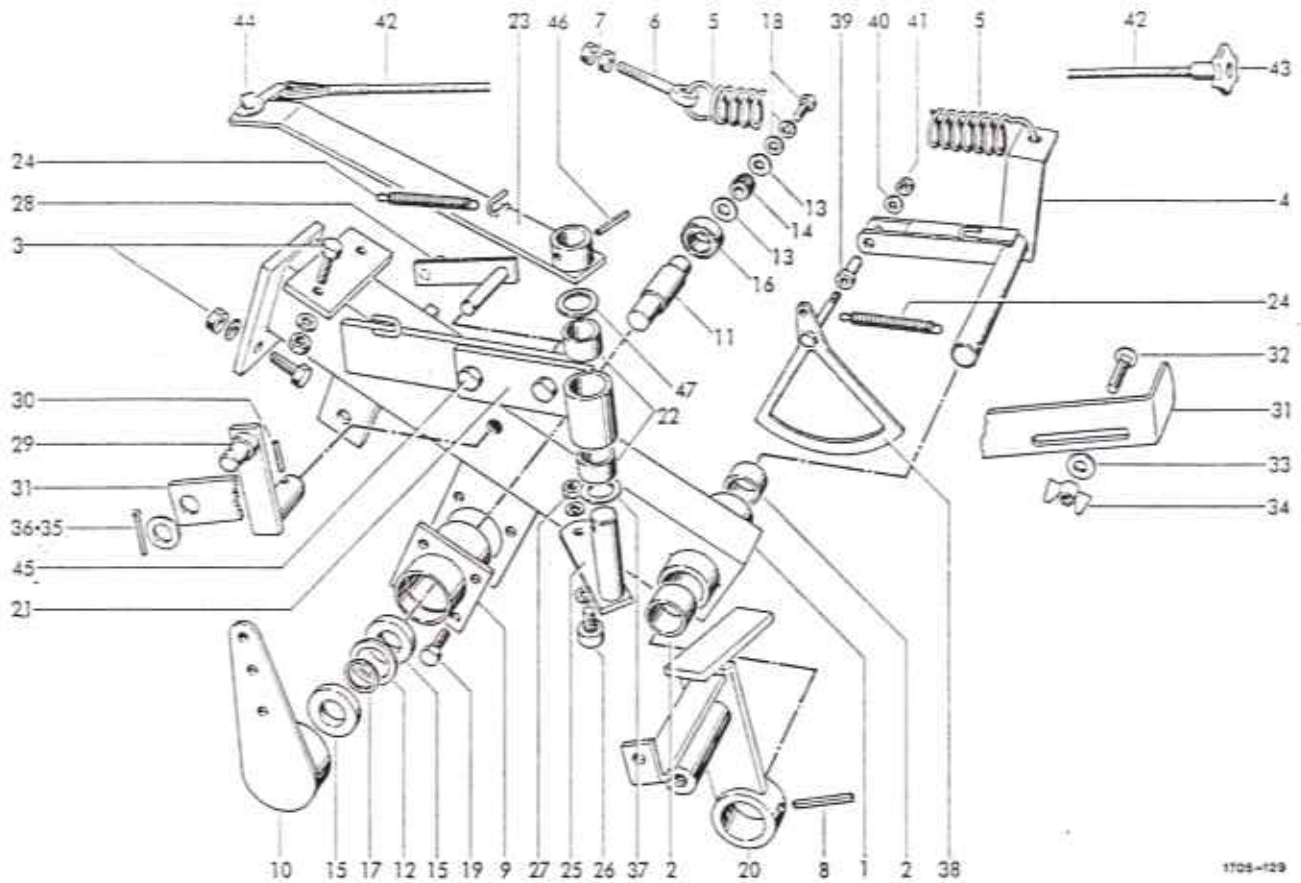

1705-129

STEUERUNG

1-3	1705.37.02.01	Steuerungsträger kpl.	1	23	1705.37.02.64	Spannhebel	1
1	1705.37.02.02	Träger	1	24	0940.20.48.00	Zugfeder 1,25x10,75x76,5	2
2	0920.70.25.00	Gleitlager 25x30x20	2	25-27	1705.37.02.70	Steuerungsaufnahme kpl.	1
3	0901.21.11.00	6kt-Schraube M10x35	4	25	1705.37.02.71	Aufnahme	1
	0907.10.10.00	6kt-Mutter M10	4	26	0924.51.18.00	Kurvenrolle NAKD 19	1
	0911.10.10.00	Federring A10	4	27	0907.10.08.00	6kt-Mutter M8	1
4	1705.37.02.18	Kniehebel	1		0910.10.08.00	Scheibe 8,4x17x1,6	2
5	0940.25.21.00	Zugfeder 5x35x250	1		0911.10.08.00	Federring A8	1
6	0903.34.29.00	Augenschraube 8M12x75	1	28	1705.37.02.80	Anschlag	1
7	0907.10.12.00	6kt-Mutter M12	2	29	1705.37.02.85	Hebel	1
8	0915.51.85.00	Spannhülse 8x40	1	30	0915.50.87.00	Spannhülse 4x16	1
9-18	1705.37.02.30	Schaltplatte kpl.	1	31	1705.37.02.90	Zugstange	1
9	1705.37.02.31	Platte	1	32	0903.10.42.00	Flachrundschraube M8x25	1
10	1712.37.02.08	Schalthebel	1	33	0910.80.18.00	Scheibe 9x25x2	1
11	1712.37.02.12	Welle	1	34	0908.31.08.00	Flügelmutter M8	1
12	0925.38.24.00	Filzscheibe	1	35	0910.10.13.00	Scheibe 13x24x2,5	1
13	0910.80.24.00	Scheibe 10,2x25x2,5	2	36	0916.10.83.00	Splint 3.2x20	1
14	0362.24.00.00	Transportrolle	1	37	0910.80.91.00	A-Scheibe 20,5x28x1	1
15	0924.54.02.00	Freilauf KK 17	2	38	1712.37.02.68	Segment	1
16	0922.12.54.00	Rillenkugellager 6203-2RS	1	39	1712.37.02.72	Buchse	1
17	0910.71.34.00	Paßscheibe	2	40	0910.64.06.00	Scheibe 6,4x18x1,6	1
18	0901.20.45.00	6kt-Schraube M6x16	1	41	0907.60.06.00	Sicherungsmutter NM6	1
	0910.64.06.00	Scheibe 6,4x18x1,6	1	42-44	0936.49.80.00	Zugseil kpl. weiß 8x4200	1
	0911.10.06.00	Federring A6	1	42	0936.78.02.00	Perlonsseil weiß 8x4200	1
19	0901.20.68.00	6kt-Schraube M8x25	4	43	0939.17.01.00	Sterngriff	1
	0907.10.08.00	6kt-Mutter M8	4	44	0936.99.73.00	Schäkel	1
	0911.10.08.00	Federring A8	4	45	0901.21.49.00	6kt-Schraube M12x30	2
20	1705.37.02.52	Hebel	1		0910.20.13.00	Scheibe 13x25x3	2
21-22	1705.37.02.58	Steuerungsaufnahme kpl.	1		0907.10.12.00	6kt-Mutter M12	2
21	1705.37.02.59	Aufnahme	1	46	0915.51.54.00	Spannhülse 6x28	1
22	0920.12.33.00	Laufbuchse 20x25x22	2	47	0910.71.63.00	Paßscheibe 20x28x0,5	n8

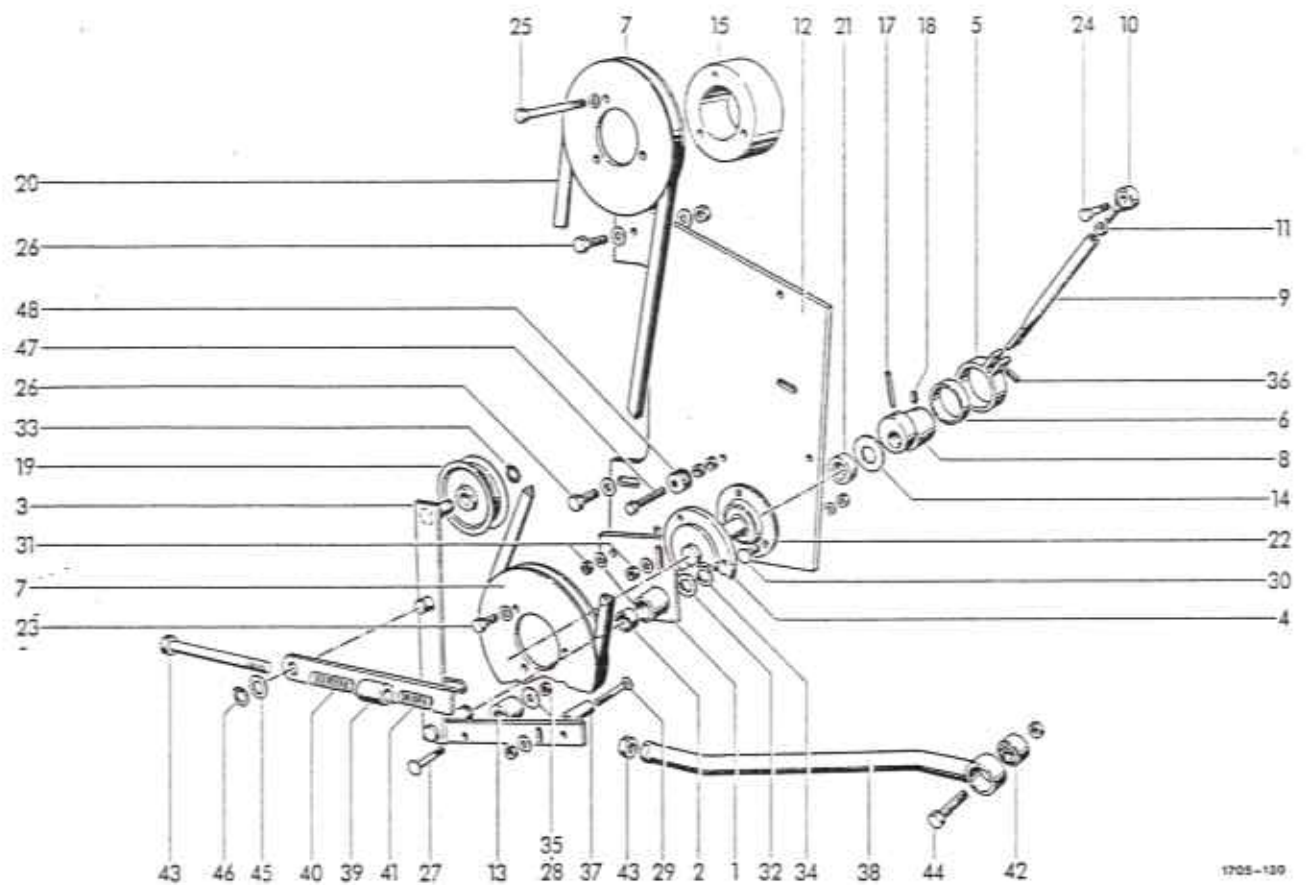

ANTRIEB

1-2	1705.37.04.01	Aufnahmelager kpl.	1	27	0903.10.45.00	Flachrundschaube M8x40	1
1	1705.37.04.02	Aufnahme	1	28	0907.60.08.00	Sicherungsmutter NM8	1
2	0920.11.41.00	Laufbuchse 16x20x15	2	29	0903.10.20.00	Flachrundschaube M6x40	1
3	1705.37.04.08	Spannhebel	1		0907.10.06.00	6kt-Mutter M6	1
4	1705.37.04.16	Aufnahme	1		0910.40.06.00	Scheibe 6,6x22x2	1
5	1705.37.04.21	Lager mit Nr. 6	1	30	0903.10.41.00	Flachrundschaube M8x20	3
6	0920.21.27.00	DU Buchse	1		0907.10.08.00	6kt-Mutter M8	3
7	0703.24.00.00	Keilriemenscheibe	2		0911.10.08.00	Federring A8	3
8	1705.37.04.28	Exzenter	1	31	0903.10.41.00	Flachrundschaube M8x20	2
9-11	1705.37.04.30	Pleuel kpl.	1		0907.10.08.00	6kt-Mutter M8	2
9	1705.37.04.31	Rohr	1		0910.10.08.00	Scheibe 8,4x17x1,6	2
10	0919.88.01.00	Hochleistungs-Gelenkkopf	1	32	0910.30.17.00	Scheibe 17x27x2	1
11	0907.10.06.00	6kt-Mutter M6	2	33	0912.10.15.00	Sicherungsring 15x1	1
12	1705.37.04.35	Platte	1	34	0912.10.16.00	Sicherungsring 16x1	1
13	0938.98.51.00	Gummschlauchpuffer	1	35	0910.80.14.00	Scheibe 8,4x25x1,5	1
14	1705.37.04.37	Scheibe	1	36	0915.51.48.00	Spannhülse 6x16	1
15	1705.37.04.38	Buchse	1	37	0915.52.39.00	Spannhülse 12x28	1
17	0915.14.38.00	Zylinderstift	1	38-43	1705.37.05.01	Schaltstange kpl.	1
18	0904.70.40.00	Gewindestift	2	38	1705.37.05.02	Zugstange	1
19	0924.52.11.00	Spannrolle RSR 8.15.92.1.0	1	39	1705.37.05.08	Lasche	1
20	0933.21.11.00	Keilriemen	1	40	0940.12.70.00	Druckfeder 2,5x13,5x35	1
21	0912.82.20.00	Stellring A20	1	41	0940.10.71.00	Druckfeder 1,4x12,4x40	1
22	0924.21.20.00	Flanschlager m. Einstell.	1	42	0920.39.92.00	Silent-Buchse	1
23	0901.20.45.00	6kt-Schraube M6x16	3	43	0901.11.17.00	6kt-Schraube M10x140	1
	0911.10.06.00	Federring A6	3		0907.10.10.00	6kt-Mutter M10	1
24	0901.20.47.00	6kt-Schraube M6x20	1	44	0901.21.54.00	6kt-Schraube M12x55	1
	0911.10.06.00	Federring A6	1		0907.10.12.00	6kt-Mutter M12	1
25	0901.10.24.00	6kt-Schraube M6x60	3	45	0910.15.16.00	Scheibe 16x28x2,5	1
	0911.10.06.00	Federring A6	3	46	0912.10.15.00	Sicherungsring 15x1	1
26	0901.21.10.00	6kt-Schraube M10x30	2	47	0901.20.53.00	6kt-Schraube M6x40	1
	0907.10.10.00	6kt-Mutter M10	2		0907.10.06.00	6kt-Mutter M6	3
	0910.15.11.00	Scheibe 11x21x2	4	48	0910.40.06.00	Scheibe R6,6	4

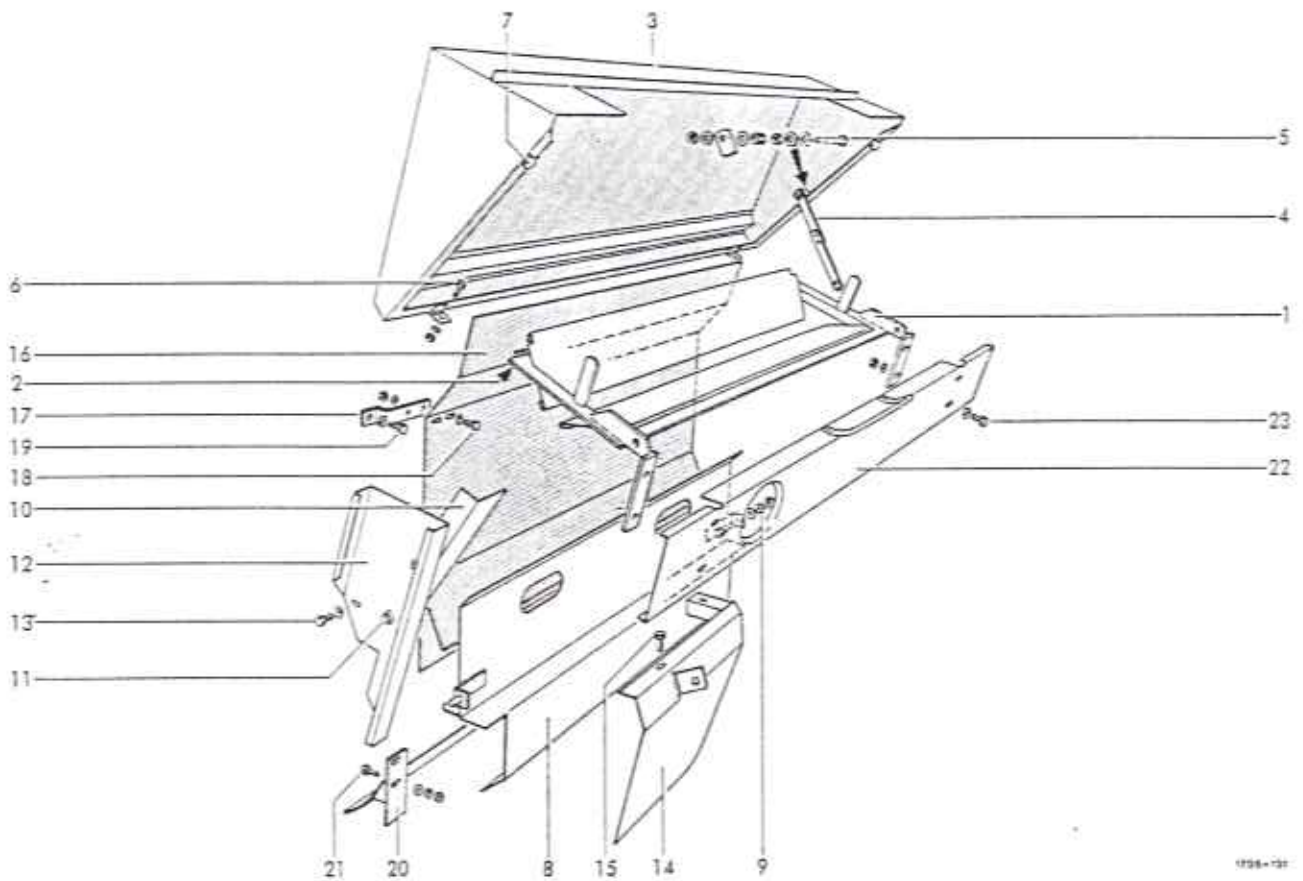

NETZRÖLLENRAHMEN

1	1705.37.06.01	Rahmen	1	12	1705.37.08.41	Schutzblech	1
2	0901.20.45.00	6kt-Schraube M6x16	3	13	0903.10.16.00	Flachrundschrabe M6x20	2
	0907.10.06.00	6kt-Mutter M6	3		0907.10.06.00	6kt-Mutter M6	2
	0910.64.06.00	Scheibe 6,4x18x1,6	3		0911.10.06.00	Federring A6	2
	0911.10.06.00	Federring A6	3	14	1705.37.08.47	Schutzblech	1
			1	15	0901.20.45.00	6kt-Schraube M6x16	2
			1		0907.10.06.00	6kt-Mutter M6	2
			2		0911.10.06.00	Federring A6	2
			6	16	1705.37.08.57	Schutzblech	1
			2	17	1705.37.08.60	Halter	2
			8	18	0901.20.64.00	6kt-Schraube M8x16	4
			2		0907.10.08.00	6kt-Mutter M8	4
			2		0911.10.08.00	Federring A8	4
			2	19	0901.21.08.00	6kt-Schraube M10x25	2
			2		0911.10.10.00	Federring A10	2
			2	20	1705.37.08.69	Abweisblech	1
			1	21	0901.20.64.00	6kt-Schraube M8x16	4
			1		0910.10.08.00	Scheibe 8,4x17x1,6	4
			1		0911.10.08.00	Federring A8	4
			1	22	1705.37.08.78	Blende	1
			1	23	0901.20.66.00	6kt-Schraube M8x20	4
			2		0907.10.08.00	6kt-Mutter M8	4
			2		0911.10.08.00	Federring A8	4
10	1705.37.08.35	Kettenschutz					
11	0901.20.42.00	6kt-Schraube M6x10					
	0910.10.06.00	Scheibe 6,4x12,5x1,6					

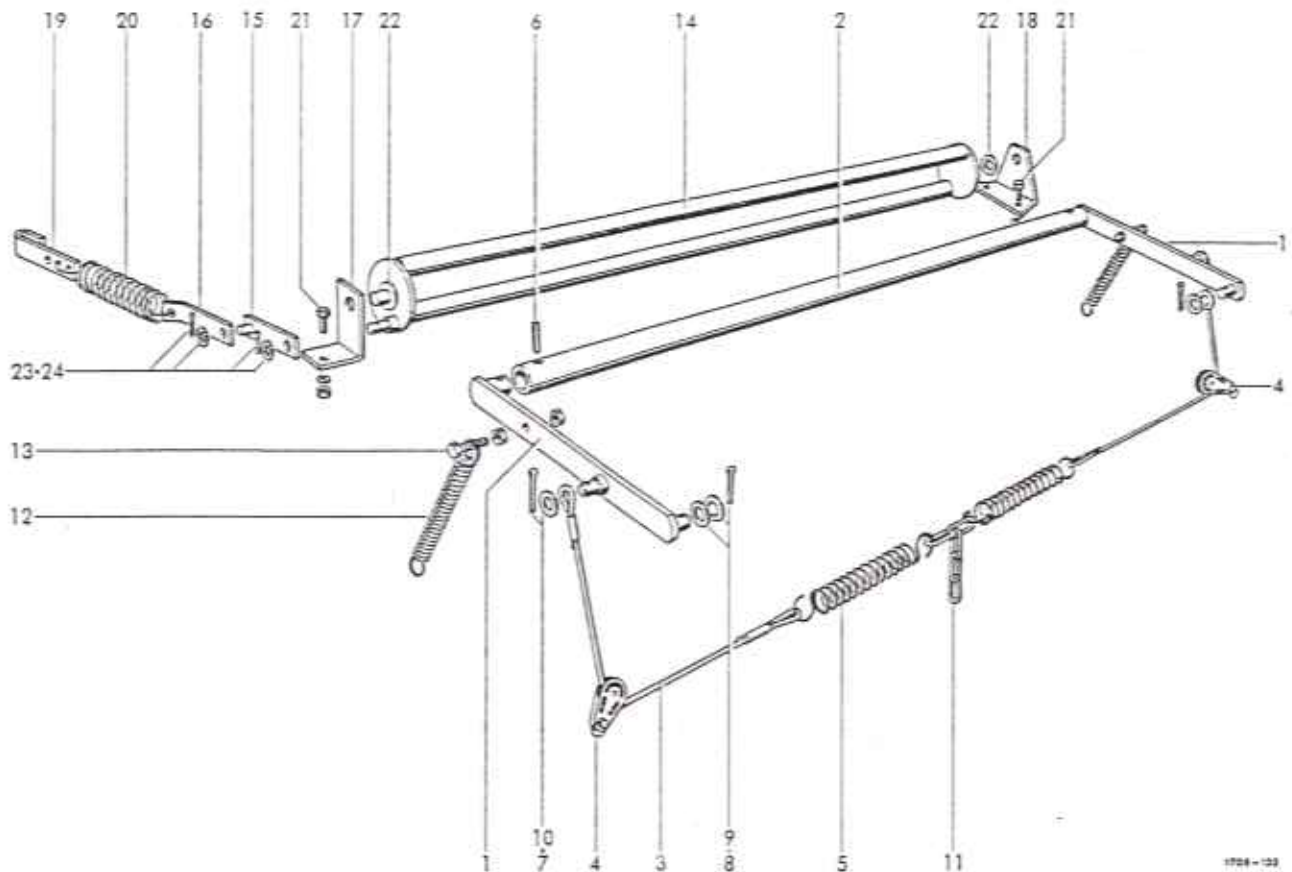

1704-100

NETZBREMSE

SPANNELEMENT

1	1705.37.07.01	Arm	2	14	1705.37.09.01	Wippe	1
2	1705.37.07.08	Rohr	1	15	1705.37.09.08	Lasche	1
3	0936.73.50.00	Seil	2	16	1705.37.09.12	Lasche	1
4	0936.99.70.00	Block	2	17	1705.37.09.13	Winkel	1
5	0940.23.47.00	Zugfeder 3x25x220	2	18	1705.37.09.14	Winkel	1
6	0915.51.55.00	Spannhülse 6x30	2	19	1705.37.09.15	Lasche	1
7	0916.10.83.00	Splint 3.2x20	2	20	0940.24.11.00	Zugfeder 3,6x35x180	1
8	0916.10.97.00	Splint 4x25	2	21	0901.20.64.00	6kt-Schraube M8x16	4
9	0910.10.15.00	Scheibe 15x28x2,5	4		0907.10.08.00	6kt-Mutter M8	4
10	0910.10.13.00	Scheibe 13x24x2,5	2		0911.10.08.00	Federring A8	4
11	0935.11.05.00	Kette 5 G1 160 lg	1	22	0910.10.15.00	Scheibe 15x28x2,5	n8
12	0940.22.30.00	Zugfeder 2x21x164	2	23	0910.10.10.00	Scheibe 10,5x21x2	2
13	0901.20.51.00	6kt-Schraube M6x30	2	24	0916.10.82.00	Splint 3.2x18	2
	0907.10.06.00	6kt-Mutter M6	4				

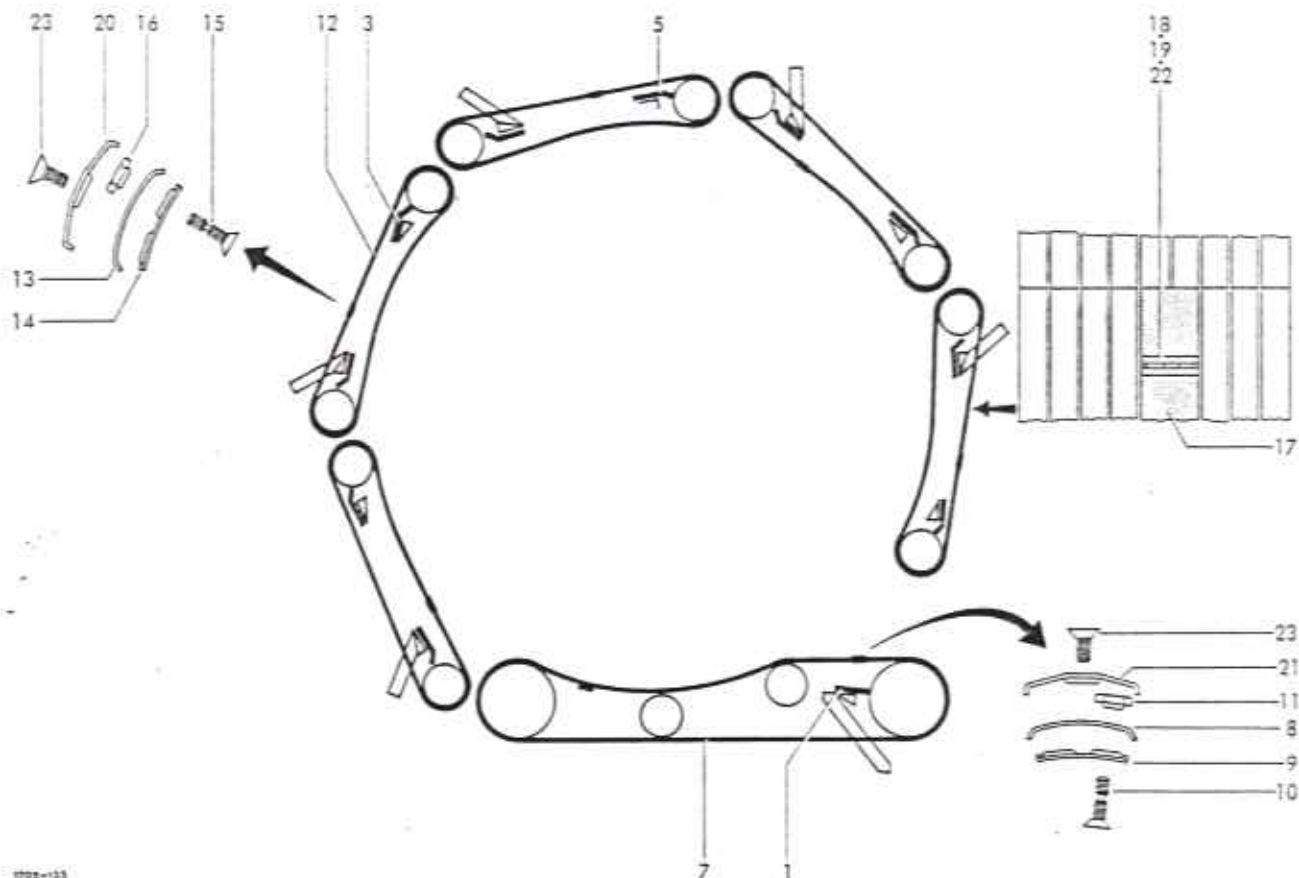

1702-133

ABSTREIFER

	1705.23.01.01	Abstreiferblech	1	20	0933.74.13.00	-Abdeckplatte	43
	0903.10.70.00	Flachrundschr. M10x20 z.Nr1	3	21	0933.74.16.00	-Abdeckplatte	6
	0907.10.10.00	6kt-Mutter M10	3	22	0933.74.19.00	-Abdeckplatte	1
	0911.10.10.00	Federring A10	3	23	0902.69.33.00	-Senkschraube M6x0,75x12	108
3	1705.23.02.01	Abstreiferblech	10				
4*	0903.10.70.00	Flachrundschr. M10x20 z.Nr3	30				
	0907.10.10.00	6kt-Mutter M10	30				
	0911.10.10.00	Federring A10	30				
5	1705.23.03.01	Abstreiferblech	1	24*	0980.12.09.00	Werkzeugtasche kpl.	
6*	0903.10.70.00	Flachrundschr. M10x25 z.Nr5	3	25*	0980.14.03.00	Werkzeugtasche	
	0907.10.10.00	6kt-Mutter M10	3	26*	0980.22.10.00	Doppelmaulschlüssel 10 - 13	
	0911.10.10.00	Federring A10	3	27*	0980.22.17.00	Doppelmaulschlüssel 17 - 19	
				28*	0980.30.17.00	Steckschlüssel 17	
				29*	0980.51.10.00	Drehstift Rd.10x250	
				30*	0980.30.11.00	Steckschlüssel 11	
					0933.75.80.00	+Einführungsdraht	
					0994.10.31.00	+Unterlegkeil	
					0901.10.50.00	o6kt-Schraube M7x50	
					0907.10.07.00	o6kt-Mutter M7	
					0911.10.07.00	oFederring A7	
					0926.94.11.00	ΔKettenhaftöl 1 kg-Gebinde	
					0926.94.12.00	ΔKettenhaftöl 5 kg-Gebinde	

WERKZEUG

LAUFRIEMEN

7	0933.72.03.00	Flachriemen	6	31*	0994.10.31.00	+Unterlegkeil
8	0933.74.14.00	Oberplatte	6	32*	0901.10.50.00	o6kt-Schraube M7x50
9	0933.74.15.00	Unterplatte	6		0907.10.07.00	o6kt-Mutter M7
10	0902.69.34.00	Senkschraube M6x0,75x20	96		0911.10.07.00	oFederring A7
11	0907.90.06.00	6kt-Mutter M6x0,75	96	33*	0926.94.11.00	ΔKettenhaftöl 1 kg-Gebinde
12	0933.72.04.00	Flachriemen	43	34*	0926.94.12.00	ΔKettenhaftöl 5 kg-Gebinde
13	0933.74.11.00	Oberplatte	43			
14	0933.74.12.00	Unterplatte	43			
15	0902.69.34.00	Senkschraube M6x0,75x20	450			
16	0907.90.06.00	6kt-Mutter M6x0,75	450			
17	0933.72.05.00	Flachriemen	1			
18	0933.74.17.00	Oberplatte	1			
19	0933.74.18.00	Unterplatte	1			

- + liegt lose im Garnkasten
- o Plastikbeutel im Garnkasten
- Erstz für Scherbolzenkupplung in der Gelenkwelle
- Δ Sonderzubehör
- nur bei Netzbindung